



シルバー人材センター

題字 二階堂馨 新発田市長

令和5年4月1日より作業料金が変更になります。

物価高騰による生活への影響や新潟県最低賃金が引き上げられたことを考慮し、令和5年4月1日作業分から配分金を30円～35円/時、増額することと致しました。

サービス分野

- 掃除、洗濯 880円/時～
- 買い物、食事作り 880円/時～
- 話し相手 880円/時～
- 病人の付添い など 880円/時～

※介護保険の適用にはなりません。

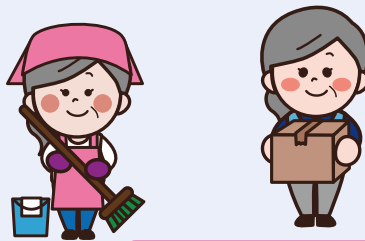

折衝・外交分野

- 店番 880円/時～
- 配達 など 880円/時～

事務・専門技術分野

- 受付業務 880円/時～
- 調査事務(交通量調査等) 880円/時～
- 一般事務 など 880円/時～
- 宛名書き(案内状、年賀状など)、
賞状書き 金額はお問い合わせください。

技能を要する分野

- 庭木の手入れ 1,240円/時～
- 冬囲い 1,240円/時～
- 簡単な大工仕事 1,240円/時～
- 網戸の張替 3R×6R 2,122円程度～
- 襖張り 3R×6R 2,964円程度～
- 障子張り 3R×6R 1,144円程度～



管理分野

- 施設管理・受付 910円/時～
- 事務所宿・日直 など 910円/時～



屋内外の一般作業

- 草刈り(機械による) 1,240円/時～(機械別)
- 草取り 890円/時～
- イベントの準備、後片付け 910円/時～
- 農作業 910円/時～
- 工場関係 など 910円/時～

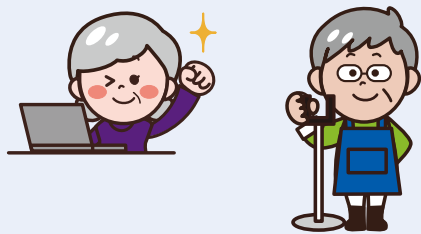

※庭木の手入れと草取り等は時期によっては予約できないものもございます。

(例)庭木剪定(1人で2時間作業した場合)

現在
 1,210円×2時間=2,420円
 2,420円×10%=242円(事務費)
2,420円+242円=2,662円

**令和5年
4月1日
より**
 1,240円×2時間=2,480円
 2,480円×10%=248円(事務費)
2,480円+248円=2,728円

※事務費10%(上記計算式参照)と材料費、処分費は別途かかります。
 ※1回2時間未満の仕事は、2時間相当分が基本料金になります。

お客様の声

ありがとう!
シルバーさん!

聖籠事務所

コウノイケウシユ

鴻池運輸株式会社 関東中央支店 新潟流通センター営業所 所長

ナカムラ

シンタロウ

中村 伸太郎 様

弊社は1993年より聖籠町に営業所を構え、食品を中心に新潟県内、及び関東圏へのトラック輸配送業務を行っています。

ある時、弊社の得意先様より年末年始用の商品詰め合わせセット(異なる商品数種類の袋詰め)の加工依頼がありました。弊社で人を集める事が困難だった為、シルバー人材センター様に相談した所、期間限定の短期業務にも関わらず快く引き受けて下さいました。以降は毎年お仕事の依頼をさせて頂き、元気な会員の方々が営業所に来られると、年末の訪れを感じております。



おせんべいの袋詰め作業

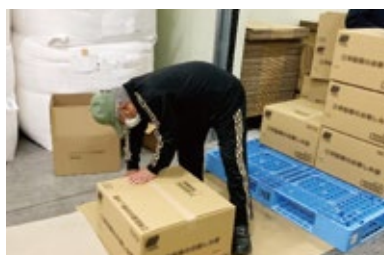

商品の箱詰め作業

会員の皆様には年末のお忙しい中にも関わらず「明るく・元気に・そして真面目に」働いて頂いて感謝しております。みなさま作業のコツを掴むのが早く、効率的に加工業務を行って下さいます。作業の遅延も無く納期にしっかりと間に合う事から、安心して作業をお任せしております。

会員の皆様には、今後も元気にご活躍される事を期待しております。

新発田事務所

ナンカイソクリョウセツケイ

南海測量設計株式会社

第一事業部 課長

ヤマナカ

エイシ

山中 鋭志 様

弊社は1965年創業から国土調査(地籍調査)事業を主として建設コンサルタント、情報通信施設等関連事業を行っています。全国各地のシルバー人材センター様には測量の補助や草木の刈払いなど、軽作業を中心としてさまざまな分野でお力添えいただいております。

この度、新発田市様発注の国土調査事業における調査のお手伝いとして杭設置補助作業はじめ、資材の運搬など約一か月間に亘りご協力をいただき、おかげさまでスムーズにプロジェクトを成功に導くことができました。

親しみやすい先輩方が多く登録されているシルバー人材センター様には、急なお願いでも経験豊かな方々をご紹介いただき大変心強く、ご協力いただいた会員様にはお礼を申し上げます。

また、ご配慮いただきました関係各位のご尽力に感謝するとともに、貴法人並びに会員様の今後のご活躍に期待いたします。



測量現場で補助作業

新発田事務所

トウカイブッサン

東海物産株式会社 新潟支店 業務管理グループ

ササキ

スミコ

佐々木 澄子 様

弊社は創業以来「吉田農事株式会社」の名称で地域の皆様よりご愛顧頂いておりましたが、昨年の令和4年10月1日より社名を「東海物産株式会社」に変更して新たにスタートを切らせていただきました。

シルバー人材センター様には昨年12月より倉庫での品出し・梱包作業と加工場での加工・梱包作業をお願いしております。現在、数名の方に交代で就業していただいておりますが、会員の皆様の長年の経験からの段取りと手際の良さと丁寧な作業をしていただき、大変助かっております。これからも弊社と変わらずのお付き合いをお願い致したく思っております。シルバー人材センター様と会員の皆様には、感謝を申し上げるとともに、益々のご活躍を期待しております。



農産品の品出し作業



梱包したハウス用ビニールを積荷作業

賛助会員のご紹介

(順不同・敬称略)

会員数38団体(令和5年1月31日現在)

当シルバー事業を応援し、賛助会員として会費をお寄せくださいました。

- | | | |
|--------------|-------------------|---------------|
| 新発田管工事業協同組合 | (有)中条クレーン | (株)小池組 |
| 新発田市建設業協会 | 桂川電機(株)中条工場 | (有)梨本自動車工業 |
| 菖城電設協同組合 | (株)渡辺陸三商店高野事業所 | (株)長谷川建設 |
| 神明宮 | 延本石油(株)本店 | 新発田信用金庫 紫雲寺支店 |
| 新発田ガス(株) | (株)おくむら商店 | 桐澤建設(株) |
| 新菖工業(株) | 曾根建(株) | 紫雲寺商工会 |
| 菖栄ライフ(株) | 藤屋段ボール(株) | (株)マトー |
| エスジー・スタッフ(株) | 藤木鉄工(株) | (有)川瀬養鶏場 |
| マルタケ工務店(株) | (有)鎌倉建材 | (有)比企石材店 |
| 大進電業(株) | (株)聖籠の杜 | 藤塚浜工業団地連絡協議会 |
| (株)馬場工務店 | (株)新潟グリーンテック | |
| (株)しばうま本舗 | 昭和コンクリート工業(株)新潟工場 | |
| 小柳産業(株) | 地方卸売市場(株) | |
| (株)林組 | 新印新潟総合卸売センター胎内分店 | |
| 昭栄印刷(株) | | |

**ありがとう
ございました**

お客様へ大切なご連絡

新発田事務所が市役所別館3階へ移転

落雷の影響により仮事務所で行っていた業務を終了し、1/23(月)から新発田事務所が再び市役所別館3階(新発田市中央町4-8-11)で業務を行うことになりました。入会説明会は3月末まで引き続き、健康長寿アクティブ交流センターで行います。

皆様におかれましては、この間ご不便、ご面倒をおかけいたしました。今後共、宜しくお願い致します。

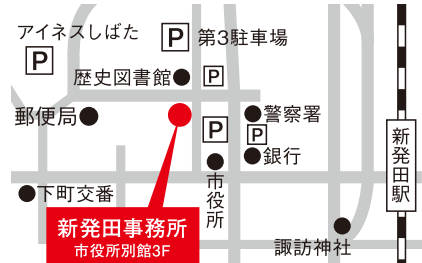

作業料金のお支払方法変更のご案内

これまではお近くの金融機関等でお支払い頂いておりましたが、令和5年4月作業分の請求書から「コンビニ支払用請求書」に変更させていただきます。(一部除く)

4月(発送時期5月)からはお近くのコンビニでお支払い頂きますよう宜しくお願い致します。

※請求金額等により、様式変更できないこともありますので、その場合は従来の請求書様式にて送付させていただきます。

会員募集中 ~会員になって活動の場を広げてみませんか~

入会資格

60歳以上で、新発田市、聖籠町、胎内市に居住し、健康で働く意欲のある方

無料キャンペーン実施中!! 2月・3月の間に入会する方は、令和4年度分の年会費(2,500円)

説明会日程

日時：毎月第2・4水曜日(祝日の場合は翌日になります)

時間：午前10時までにおいでください(概ね1時間程度)

予約：不要



説明会会場

新発田会場

お問い合わせ

Tel 22-1010

新発田市中央町3-13-3
健康長寿アクティブ交流センター
(1階和室れんぎょう)

※3月末まで上記会場にて説明会を行います。



胎内会場

お問い合わせ

Tel 43-2833

胎内市北本町2-2

胎内事務所

旧若宮保育園1階

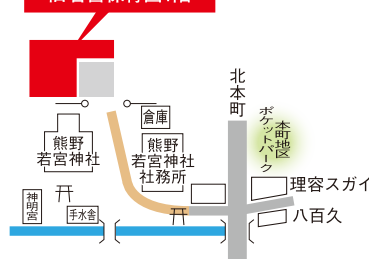

聖籠会場

お問い合わせ

Tel 27-1644

聖籠町大字諏訪山1560-3

聖籠事務所

結いハート聖籠内
(旧聖籠中学校)

