入会説明会日程

2023年（令和5年）

4 卯月（うづき） April

日	月	火	水	木	金	土
						1
2	3	4	5	6	7	8
9	10	11 ■	12	13	14	15
16	17	18	19	20	21	22
23 30	24	25	26	27	28	29 昭和の日

5 皐月（さつき） May

日	月	火	水	木	金	土
	1	2	3 憲法記念日	4 みどりの日	5 こどもの日	6
7	8	9	10 コンパル開催	11 ■ ●	12	13
14	15	16	17	18	19	20
21	22	23	24	25	26	27
28	29	30	31			

6 水無月（みなづき） June

日	月	火	水	木	金	土
				1	2	3
4	5	6	7	8	9	10
11	12	13	14	15	16	17
18	19	20	21	22	23	24
25	26	27	28	29	30	

7 文月（ふみづき） July

日	月	火	水	木	金	土
						1
2	3	4	5	6	7	8
9	10	11	12	13	14	15
16	17 海の日	18	19	20	21	22
23 30	24 31	25	26	27	28	29

8 葉月（はづき） August

日	月	火	水	木	金	土
		1	2	3	4	5
6	7	8	9	10	11 山の日	12
13	14	15	16	17	18	19
20	21	22	23	24	25	26
27	28	29	30	31		

9 長月（ながつき） September

日	月	火	水	木	金	土
					1	2
3	4	5	6	7	8	9
10	11	12	13	14	15	16
17	18 敬老の日	19	20	21	22	23 秋分の日
24	25	26	27	28	29	30

10 神無月（かんなづき） October

日	月	火	水	木	金	土
1	2	3	4	5	6	7
8	9 スポーツの日	10	11	12	13	14
15	16	17	18	19	20	21
22	23	24	25	26	27	28
29	30	31				

11 霜月（しもつき） November

日	月	火	水	木	金	土
			1	2	3 文化の日	4
5	6	7	8	9	10	11
12	13	14	15	16	17	18
19	20	21	22	23 勤労感謝の日	24	25
26	27	28	29	30		

12 師走（しわす） December

日	月	火	水	木	金	土
					1	2
3	4	5	6	7	8	9
10	11	12	13	14	15	16
17	18	19	20	21	22	23
24 31	25	26	27	28	29	30

センター事務局休業期間

2024年（令和6年）

1 睦月（むつき）（2024年） January

日	月	火	水	木	金	土
	1 元日	2	3	4	5	6
7	8 成人の日	9	10	11	12	13
14	15	16	17	18	19	20
21	22	23	24	25	26	27
28	29	30	31			

センター事務局休業期間

2 如月（きさらぎ）（2024年） February

日	月	火	水	木	金	土
				1	2	3
4	5	6	7	8	9	10
11 建国記念の日	12 振替休日	13	14	15	16	17
18	19	20	21	22	23 天皇誕生日	24
25	26	27	28	29		

3 弥生（やよい）（2024年） March

日	月	火	水	木	金	土
					1	2
3	4	5	6	7	8	9
10	11	12	13	14	15	16
17	18	19	20 春分の日	21	22	23
24 31	25	26	27	28	29	30

祝日法の改正などにより、祝日・休日が一部変更になる場合があります。

カレンダーに色がついている日が入会説明会開催日です。　予約は不要です。（5/11 のみ要予約）

□ 入会説明会 10 時～　□ 入会説明会 14 時～　■女性対象入会説明会　●いきいき美容教室

【会場】シルバー人材センター事務所（5/10 は笹目コンパルセミナールーム 302）

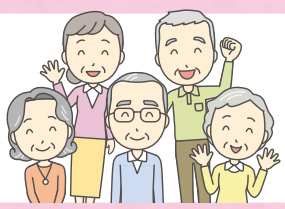

●日程は変更となる場合があります。最新情報はセンターホームページをご覧ください。またお電話でもお気軽にお問い合わせください。

公益社団法人 戸田市シルバー人材センター

TEL：048-434-0411　FAX：048-434-0412　メール：toda@sjc.ne.jp　営業時間：平日 8 時 30 分～ 17 時 15 分

市民に開かれたシルバー人材センターへ

設立20周年を迎える今年は、市民の皆様も気軽に参加できる企画を多数ご用意!!
シルバー人材センターで新たな楽しみを見つけてみませんか?

メーキャップ いきいき美容教室

資生堂ビューティセラピストが講師、コロナ前より美しく！

日　時●5月11日㈭　午前10時～12時
場　所●戸田市シルバー人材センター事務所
対象者●戸田市在住60歳以上の女性の方
参加費●無料
予　約●4月21日㈮までにシルバー人材センターへご連絡ください。
先　着●20名
※終了後に簡単な入会説明会を行います。

スマホの使い方、お任せください！ スマホの楽校（がっこう）！

イメージキャラクター「楽ちゃん」

「スマホを買ったけど使い方がわからない」、「LINE って何？」といった初心者から、「写真をうまく撮りたい」、「電子決済を使って買い物がしたい」といった方まで、あなたのレベルにあった2つのコースをご用意。

①入門コース▶使い方がわからない、初歩の初歩から教わりたい方向け
②実践コース▶LINEをすることはできるが、より便利な機能を知りたい方向け
日　時●4月から9月までの水曜日（各月2回）
　　入　門▶9時30分～11時30分
　　実　践▶14時～16時
場　所●戸田市シルバー人材センター事務所
対象者●年齢を問わずどなたでもOK
受講料●1回500円　※教材費別途
申　込●シルバー人材センター事務局へご連絡ください。

入会して仕事・サークル・ボランティアを楽しみませんか？

まずは 入会説明会 にご参加ください。

（戸田市在住で60歳以上の方が入会可能です）　日程は裏面へ☞

TEL:048－434－0411　メール:toda@sjc.ne.jp
FAX:048－434－0412　営業時間:平日8時30分～17時15分

公益社団法人
戸田市シルバー人材センター
〒 335-0021 戸田市大字新曽 933-2

ホームページでセンターの活動情報、続々発信中！
戸田市シルバー人材センター　検索

(戸田駅より徒歩10分、約700m)
※バスでお越しの方は
①西川62・蕨54
　戸田翔陽高校より　約500m　徒歩7分
②西川61
　新曽小学校入口より　約350m　徒歩5分