

シルバーえにわ 2026年 6月号



春のグリーンベルト清掃奉仕作業(5/13)

公益社団法人 恵庭市シルバー人材センター

第352号 令和8年6月1日発行

令和8年度定時総会開催

5月29日、午後2時から島松公民館において令和8年度定時総会が開催された。総会に先立って、会員として在籍期間20年に達した7名、10年に達した16名並びに最高年齢就業者表彰の3名に対する表彰が行われ、次いで永年にわたり各分野で功績のあった5名の会員に対する特別表彰が行われた。

総会では中村理事長の挨拶並びにご来賓にお言葉をいただいた後、議長に佐藤恒司氏(和光地区)を選出して議事に入った。議事では、はじめに令和8年度事業計画及び収支予算について報告された。次いで議題となった令和7年度事業報告及び決算報告並びに役員選任の件は、それぞれ提案の通り議決・承認された。

(詳しくは本紙と同時配布の定時総会議案書をご覧ください)

総会を一時中断して別室にて令和8年度第2回理事会が開かれ、理事長水内 誠氏、副理事長井上 隆氏、常務理事伊東雅彦氏を全会一致で選任して新執行体制が決定、再開した総会で報告された。

この総会をもって、中村理事長、久保田副理事長は退任された。中村理事長は常務理事2年(事務局長兼務)理事長6年を合わせて8年間、久保田副理事長は理事として15年(副理事長6年)の長期にわたり厳しい諸情勢のなかセンター発展のために多大な貢献をされました。この間の幾多のご労苦に対し心から厚く感謝を申し上げます。

☆春のグリーンベルト清掃奉仕作業<表紙の写真>

5月13日五月晴れの心地よい気候に恵まれ、参加された会員・役職員等は総勢46人で前年(41人)を上回った。作業は枯れ枝、小石、ゴミ等をごみ袋に詰めてセンターの運搬車に積み込むというもの。今年は例年に比べて枯れ枝等は少なくさほどの汗をかくこともなく1時間余りで作業は終了した。参加された皆さまありがとうございました。

受賞おめでとうございます

1. 会員表彰

(敬称略)

- ・ 20年間に在籍会員(平成18年入会) 7名 (入会日順)

No.	氏名	地区・班	No.	氏名	地区・班
1	山中 勝	和光 3	5	工藤 清	恵庭 4
2	森川 隆之	柏 2	6	鈴木 清美	和光 6
3	岡本 武	島松 4	7	須藤喜久枝	若草 1
4	斉藤美智子	恵庭 6			

- ・ 10年間に在籍会員(平成18年入会) 16名 (入会日順)

No.	氏名	地区・班	No.	氏名	地区・班
1	小出 文光	恵み野 1	9	横内 光彦	恵み野 1
2	辻 勝	恵み野 4	10	佐藤 寿朗	島松 4
3	宮 敏明	恵み野 6	11	渡辺 和男	柏 1
4	佐藤 恒司	和光 6	12	平野 哲雄	若草 1
5	三澤いつ子	和光 4	13	林 光重	恵庭 5
6	沖野 玲子	恵み野 6	14	永井 廣	恵み野 1
7	齋藤 正義	島松 2	15	市田 実	恵み野 4
8	嶋澤 秀明	恵み野 2	16	駒米 章	恵庭 4

2. 最高年齢就業者表彰 基準日:令和8年4月1日

- ・ 男性部門 2名

- ・ 女性部門 1名

No.	氏名	地区	年齢
1	鈴木 清美	和光	88
2	伊藤 富雄	恵庭	88

No.	氏名	地区	年齢
1	國廣 澄子	若草	85

3. 特別表彰 5名

No.	氏名	地区	表彰理由
1	中村 勝則	恵み野	永年にわたる理事としての功績
2	久保田 克己	島松	永年にわたる理事としての功績
3	柴田 幸雄	若草	永年にわたる地区長・班長としての功績
4	堀 重美	恵庭	永年にわたる地区班長としての功績
5	萩原 銀一	和光	永年にわたる地区班長としての功績

いつも みんなの 合言葉 『親切・丁寧・いい仕事』

☆定時総会で決定した新体制役員（注：新＝新任、再＝再任）〔敬称略〕

- 理事長 水内 誠(再)、○副理事長 井上 隆(再)、○常務理事 伊東雅彦(新)
- 理事 江川美樹(再)、小林 彰(新)、宮下道男(再)、内川京子(新)、矢島三広(新)
大村和彦(新)、山崎孝明(新)、大西清次(新)、沖野玲子(新)、熊本純子(再)
- 監事 栗林和弘(新)、土谷恵子(再)

☆退任した役員〔敬称略〕

- 理事長 中村勝則、副理事長 久保田克己
- 理事 小屋美奈子、平野 勉、菊地政幸、須田敏彦、大澤文明、鈴木京子、
- 監事 平形俊一

☆新理事長の挨拶 理事長 水内 誠



このたび、恵庭市シルバー人材センターの理事長を拝命いたしました水内誠でございます。

歴史ある当センターの運営を担うこととなり、身の引き締まる思いでとても緊張しております。

当センターは、会員の皆さま一人ひとりの経験と技術に支えられ、地域から大きな信頼をいただけてきました。まずは、これまでのご尽力に心より感謝申し上げます。

先日、総会において、確認並びに承認いただいた事業内容の「会員拡大」、「就業機会の拡大」をはじめとする各事業に基づいた運営として、「安心して働ける環境づくり」、「地域ニーズに応える仕事の確保」、「仲間づくりや生きがいにつながる活動の充実」を柱に、より活力あるセンターを目指してまいります。

皆さまと共に、恵庭の地域に貢献できるセンターづくりを進めてまいりますので、今後ともご支援とご協力をお願い申し上げます。就任の挨拶とさせていただきます。宜しくお願い致します。

☆退任の挨拶 前理事長 中村勝則



この度、定時総会を持ちまして理事長職を退任致しました。6年間大変お世話になりました。

就任の年は、まさに「新型コロナウイルス感染症」の緊急事態宣言が発令された時であり、あらゆる事業も中止或いは制約のある状態でのスタートであり、その様な状況が3年間続き大変苦しい時代でした。

しかしながら、会員さんのご努力により事業実績は6年連続3億円の大台を突破し長らく全道ベスト3の位置を確保することができました。

この間、「ごみ収集事業のスタート」、「インボイス制度導入に伴う消費税問題に対応するための積み立ての開始」、更にこれに対応するための「新しい契約方式の導入」そして「派遣事業運営資金の積み立て開始」いずれも北海道内42のセンターの中で第一番目に導入いたしました。

これが見本となり全道更には全国のセンターから先駆的な取り組みとして沢山の照会なり視察が来ており、他のセンターさんも続々導入されていると聞いております。

これも会員さんのご指導ご協力の賜物であると同時に陰に陽にこの業務を構築してくれた事務局職員の皆様に感謝いたします。

今後とも恵庭市シルバー人材センターは、全道の先頭に立って会員さんと職員が一体となり活動を展開されますようお願い申し上げます。退任の挨拶とさせていただきます。

ありがとうございました。

☆安全就業出陣式のお知らせ

7月は「安全就業強化月間」です。強化月間スタートにあたり安全就業出陣式を举行します。多くの皆様の参加をお願いします。

日時・場所：7月1日(水) 8:00～8:45 センター前広場 [雨天決行]

☆ 令
和 8

年度安全標語入選作品 <受賞の皆様おめでとうございます>

今年度も応募は一人3作品までとお願いしましたが、14会員から力作31件の応募があり、ありがとうございました。先に開催された総務委員会において理事長を含む審査員により慎重に審査の結果次の方々が選ばれました。晴れの授賞式は7月1日に開催を予定している安全就業出陣式の中で執り行われることになっています。

当センターのすべての会員は、これらの作品に込められた事故防止に向けた熱い想いを共有して、懸命な努力を続けなければなりません。

最優秀賞 平原芳夫氏(若草) 注意する 勇気も必要 その言動
優秀賞 細川俊昭氏(柏) 気をつけよう「過信と思い込み」は事故のもと！
優秀賞 和田正道氏(和光) これぐらい 大丈夫は 怪我のもと
優良賞 橘井正幸氏(恵み野) 声出しが 意思つながり 事故無くす
優良賞 岡本武氏(島松) 慣れと油断は 事故のもと
優良賞 三田村涼子氏(柏) 見落とすな 指差しチェックで 再確認

すべての就業現場で安全就業に徹し、無事故達成を目指しましょう！

☆「指定職種」就業希望者募集のお知らせ<急募>

「就業の基準に関する要綱」に定める公共施設管理の就業希望者を募集します。

1. 就業場所：【 柏陽会館・恵庭市役所日直業務 】
2. 応募資格と人数：77歳未満の各男性1名
3. 就労期間：77歳に達するまで最大7年間
4. 就業開始：令和8年7月から
5. 募集締切日：6月10日(水)15時まで 電話か来所
6. 応募・職務内容についての照会先：事務局/小嶋・山田コーディネーター
7. 選定方法：応募者多数の場合：6月11日(木)10時から当センター会議室において抽選会を実施します。欠席された方は辞退とみなします。また、抽選会に出席される方は代理の方でも構いませんので、その旨事務局までお知らせください。
8. その他：就業が決定された方は、就業開始前に就業場所で研修(引継ぎ等)があります。(6月中旬)その場合の会員業務委託料(就業費用)については、支給されません。

会員1人入会紹介キャンペーン実施中

「会員ご紹介カード」を活用して貴方のご近所の知人・友人を是非ともご紹介ください。新規会員をご紹介いただきその方が入会された場合粗品(500円クオカード)を進呈。

(「会員ご紹介カード」がない方は事務局まで)

「入会登録説明会」6月16日(火) 13:00～ 恵庭市シルバー人材センター(会議室)

持ち物：普通預金通帳(北洋・道銀)・6月入会時年会費2,250円(月割り計算による)

☆市民農園貸与地の区画割作業<ルルマップ自然公園ふれらんど>

4月27日農園の開園(5月7日)に向けてトラクターで耕運・整地された後の畑で区画割作業が行われた。貸与地は全部で122区画(100㎡~43区画、50㎡~79区画)だが、巻き尺で計測し、PPロープで境界を決めるもので農園班会員10人が作業にあたった。また、この広大な畑に防風ネットや鹿侵入防止ネットの設置などの作業が行われ開園を迎えることとなっている。

なお、2月中旬からはじまった当農園の貸与申請受付は順調に進み、市民農園開園(平成24年)以来初の全区画貸与完了が実現した。



☆草取り会議開催

5月14日今年度の草取り就業希望者17名が参加してセンターで開かれた。

この業務は盛夏に就業のピークを迎え、強い日差しの中低い姿勢を保ちつつ熱中症に気を付けスズメバチなどの害虫に遭遇する危険とも闘いながらの厳しい作業。どうか参加の皆さんにはこの会議の中で検討されたように熱中症対策や休憩など安全就業対策を徹底して今年度も事故ゼロで乗り切っていただきたい。



☆刈払機講習会開催

5月15日草刈機を使用して就業する会員必須講習として開かれ派遣・請負など幅広い職域から30名が参加した。

前半は会議室での座学で講師は砂田興産黒岩氏。後半は多目的広場(写真→)に会場を移しての実技。草刈班長渡辺氏、副班長柳谷・須田氏を講師に刈払機の扱い方や草の刈り方などについて学んだ。

座学で講師は「草刈現場では作業に入る前に、多少時間がかかっても安全対策を第一に考え現場の状況確認を十分に行ってください」と語っていた。参加の皆さんには事故ゼロを目指してこの講習会での学習を活かしていただきたい。



腐葉土

花壇や家庭菜園の土づくりに最適です！
シルバーセンター会員の手による原料100%恵庭産腐葉土です
1袋(20kg) 500円/センター窓口にて販売中(担当:林)

☆図でみるセンターこの10年の歩み

1. 受注契約額(金額単位:百万円)

毎年度連続して上昇を続けR3年度にセンター発足以来の最高(317百万円)を記録した。R4、R5年度は連続して下降したがR6年度には再び上昇に転じ、R7年度には318百万円に達し発足以来の最高額を更新した。10年前に比べ26.2%増。

また、R2年度から6年度連続して3億円の大台をキープしている。

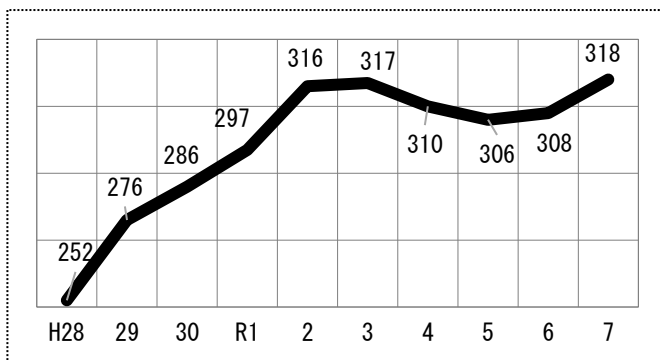

2. 受注構成の変化(%)

派遣事業(白抜き)は着実に増勢を続け、この10年間で14.2ポイント(8.1%→22.3%)上昇している。一方、請負事業(黒棒)は漸減ながら依然大勢(77.7%)を占めている。

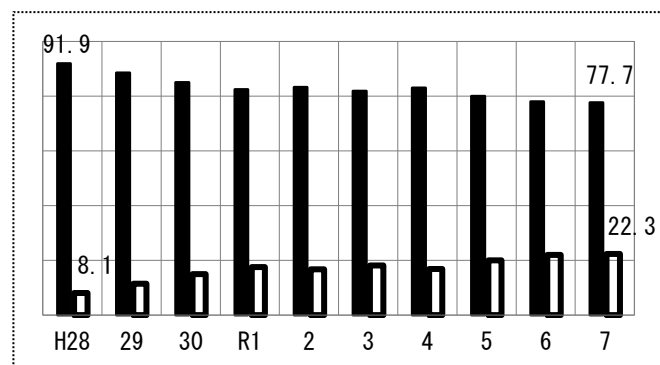

3. 受託先別受注金額(金額単位:百万円)

「民間部門」はR2年度以降ほぼ横ばいで推移しR7年度の全体に占める割合は54.7%、10年前(48.0%)に比べ増加幅は6.7ポイント。

「公共部門」はR2年度以降減少傾向にあったがR7年度に上昇に転じ全体に占める割合は34.3%となり、10年前(32.5%)に比べ1.8ポイント上昇。「家庭部門」はR7年度にやや下降。「独自事業」は横ばい状況。

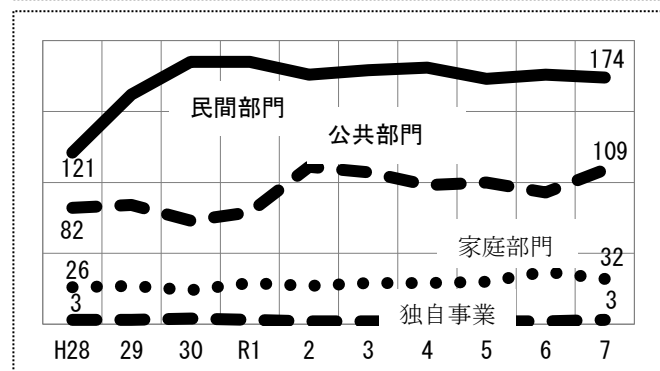

4. 会員数(人)

ピーク(H22年度774人)以来の減少傾向はH28年度(600人)を底にR2年度まで増加した。しかし、R3年度以降減少傾向が続いている。

「全体」は10年前に比べ6人増(+0.1%)。

「男性」は10年前に比べ6人減(-1.4%)。

「女性」は10年前に比べ12人増(+7.1%)。

全体に占める割合は男性70.3%、女性29.7%。

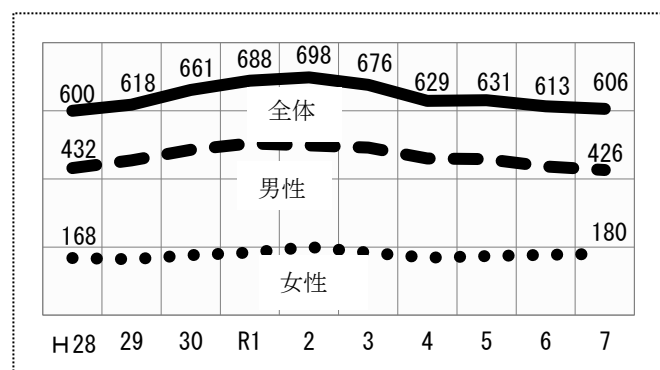

5. 会員の平均年齢(歳)

男性75.8歳、女性73.8歳、平均75.2歳で引き続き高齢化傾向にある。10年前と比較すると「平均」で3.3歳、「男性」3.5歳、「女性」2.9歳高齢化している。

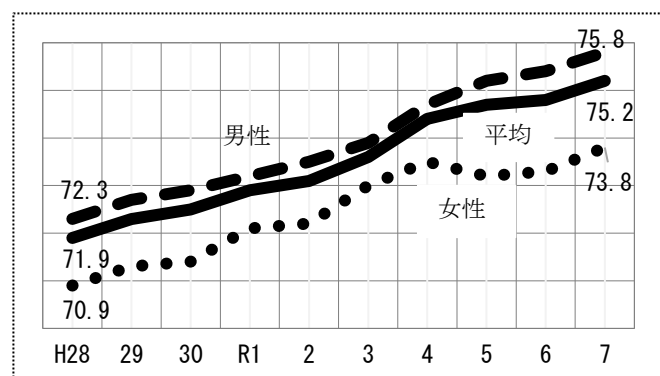

ルルマップ ハスカップ農園 一般開放について [入園無料]

開放日：6/24(水)・27(土)・28(日)・7/1(水)・4(土)・5(日) (雨天時は中止)

場 所：ルルマップ自然公園『ふれらんど』内農園広場 (恵庭市西島松 275 番地)

時 間：[第1部]9:00～11:00(入場 8:00)・[第2部]13:00～15:00(入場 12:00)

入場制限：第1部、第2部とも車両 70 台まで (徒歩、自転車での来園可)

料 金：1,300 円/kg、苗木 1,300 円/本

お問い合わせ先：恵庭市シルバー人材センター 0123-34-0311

(土曜日・日曜日を除く 8:45～17:15)

☆恵庭市保健センターからのお知らせ

令和 8 年度 特定健康診査・後期高齢者健康診査のお知らせ

～ 今年度の健診がスタートします! ～

就業するためには、いつまでも健康であることが何よりも重要です。また、本人の健康は家族の幸せにもつながります。

恵庭市が無料で実施しております健康診査は、血糖・血圧・脂質等、生活習慣病に関わる項目を検査しています。生活習慣病は重症化してしまうと回復は困難なため、早期発見が重要です。自覚症状も無く忍び寄る生活習慣病の芽を摘み取るために、年に1回、健診を受けましょう!!

【受診費用】 **無料** (健診費用 約1万円 は全て市が負担)

【受診期間】 令和8年6月1日～令和9年2月28日まで

【対象者】 対象の方には毎年6月上旬までに、受診券が送付されます。

・40～74歳で、国民健康保険に加入されている方

・75歳以上で、後期高齢者医療制度に加入されている方

(※65～74歳の障害認定を受けた方で加入の方を含む)

【申し込み方法】

・集団検診、送迎バス検診：恵庭市保健センター (25-5700) へ
電話予約もしくは窓口受付

・個別検診：受診する医療機関へ直接申し込み

【その他】 ・協会けんぽ等に加入されている方は、各事業所に確認して下さい。

受診券に関するお問い合わせ
国保医療課
33-3131

受診場所、日程に関するお問い合わせ
保健課 (恵庭市保健センター)
25-5700

★会員の手作り★

センター特製ハスカップジャム・ソース好評発売中

～果実栽培から製品まで～

各地への発送や1個からの販売
も承ります(価格:税込)

ジャム 1個 150g 900円

ソース 1個 220g 1,000円

*シルバー会員特別価格1本当り
50円割引となります。



Aセット 3,800円 Bセット 5,800円 Cセット 4,000円 Dセット 1,900円

6 月 の 主 要 行 事

日 時	項 目	対 象	場 所
2日(火) 9:00~12:00	剪 定 講 習 会	会 員	恵庭郷土資料館
8日(月)13:30~	三 役 会	三 役	センター会議室
10日(水)15:00~16:30	道 シ 連 定 時 総 会	理 事 長	札 幌
11日(木)10:00~12:00	道 シ 連 事 務 局 長 会 議	事 務 局 長	札 幌
12日(金)13:30~	理 事 会	理 事・監 事	センター会議室
15日(月)10:30~11:30	互 助 会 定 期 総 会	会 員	センター会議室
15日(月)13:00~15:30	ギフトラッピング講習会	会 員	センター会議室
16日(火)13:00~15:00	入 会 登 録 説 明 会	入会希望者	センター会議室
17日(水)13:30~	安 全 衛 生 委 員 会	関 係 委 員	センター会議室
18日(木)13:00~16:30	全 シ 協 定 時 総 会	理 事 長	東 京
19日(金) 9:30~11:30	刈 払 機 講 習 会	会 員	センター会議室
22日(月)13:30~	総 務 委 員 会	関 係 委 員	センター会議室
22日(月)	就 業 等 相 談 日	会 員	センター会議室
24日(水) 9:00~	ふれあい花壇草取り奉仕作業	会 員	恵庭駅東口花壇
24日(水)13:30~	広 報 委 員 会	広 報 委 員	センター会議室
26日(金)13:30~	事 業 委 員 会	関 係 委 員	センター会議室
7月1日(水)8:00~8:45	安 全 就 業 出 陣 式	会 員	センター前広場

☆スマイル トゥ スマイルへの登録のお願い<会員専用 web サイト「Smile to Smile」>
スマイル トゥ スマイルへ登録をすることによって次のことが実現します。

- ①配分金明細書を携帯やパソコンで見る事が出来る！
- ②就業紹介情報を携帯やパソコンで見る事が出来る！
- ③その他の情報を携帯やパソコンで見る事が出来る！

この会員専用 web サイトは令和 5 年度に開設されましたが、まだ登録をされていない方は是非とも登録をお願いします。登録の仕方が分からない方は事務局が行うことも可能ですので、その際は是非お問い合わせください。(担当/藤川事務局次長)

☆お詫びして訂正させていただきます

前月号(5月号)「令和7年度における就業中の事故発生状況」の記事で7年度12件発生としていますが、11件(人身事故6件、物損事故5件)の誤りでした。

☆配分金振込日のお知らせ：5月分は6月22日(月)

☆事業実績状況
(請負+派遣)

R8年4月実績	前年同月比
23,703千円	+1.2%

☆会員登録状況
(人)

区分	R8年3月末	入会	退会	R8年4月末	R7年4月末	目 標 年度末 620 あと 62
男性	426	5	36	395	400	
女性	180	4	21	163	164	
計	606	9	57	558	564	

公益社団法人 恵庭市シルバー人材センター 〒061-1416 恵庭市桜町3丁目8番18号
 ☎ 0123-34-0311 [FAX] 0123-34-0142 [HP] <https://webc.sjc.ne.jp/eniwa/>
 *お願い：電話でのお問い合わせ・照会等は8時45分~17時15分(土日・祝日を除く)

この広報紙は地区長・班長さんのご協力で会員の皆さんに配布されています