

シルバーえにわ 2023年 6月号



春のグリーンベルト清掃奉仕作業(5/17)

公益社団法人 恵庭市シルバー人材センター

第 316 号 令和 5 年 6 月 1 日発行

感染法上の位置づけは変わったが 新型コロナウイルスとの闘いは続く
手洗い・消毒・換気など感染対策を続けましょう！

令和 5 年度 定時総会 開催

5月25日、午後2時から恵庭市民会館 3階 中ホールにおいて令和5年度定時総会が開催された。総会に先立って、会員として在籍期間20年に達した5名、10年に達した19名並びに新設された最高年齢就業者表彰の3名に対する表彰が行われ、次いで永年にわたり各分野で功績のあった5名の会員に対する特別表彰が行われた。

総会では中村理事長並びにご来賓の挨拶の後、議長に赤坂健一氏(恵み野地区)が選出され議事に入った。

議事では、はじめに令和5年度事業計画及び収支予算について報告された。次いで議題となった令和4年度事業報告及び決算報告並びに役員選任の件は、それぞれ提案の通り承認・議決された。

(事業・決算報告など詳しくは定時総会の議案書をご覧ください)

☆春のグリーンベルト清掃奉仕作業<表紙の写真>

5月17日やや曇天ながらこの日ご参集いただいた会員・職員等総勢45名で前年(34名)を大幅に上回った。作業は枯れ枝、小石、桜が咲いた後の大量の萼(がく)等を熊手や箒などでかき集めてごみ袋に詰めセンターの運搬車に積み込むというもの。約800坪のグリーンベルトだがさほど汗をかくこともなく約1時間余りで作業は終了した。この奉仕作業は昭和59年から続けている春と秋に行う大切な伝統行事です。参加の皆さんありがとうございました

受賞おめでとうございます

会 員 表 彰 受 賞 者 (敬称略)

[平成 15 年に入会し 20 年にわたり事業の発展に寄与された会員]

No.	氏 名	地区・班	No.	氏 名	地区・班
1	五反田洋子	恵み野 1 班	4	羽豆隆允	柏 2 班
2	平井春治	恵み野 7 班	5	大西利一	柏 3 班
3	牧野定夫	恵み野 8 班			

[平成 25 年に入会し 10 年にわたり事業の発展に寄与された会員]

No.	氏 名	地区・班	No.	氏 名	地区・班
1	柴田幸雄	若草 1 班	11	高松鶴忠	島松 4 班
2	片桐幸男	若草 8 班	12	中田ルエ子	若草 1 班
3	吉田清士	和光 3 班	13	野原 優	若草 2 班
4	平井京子	恵庭 5 班	14	田村伸一	柏 郵送
5	橋本義光	恵庭 2 班	15	柴田忠重	和光 1 班
6	河村正憲	恵み野 5 班	16	成田芳文	恵み野 4 班
7	田中康友	恵み野 5 班	17	栗野美保子	恵み野 1 班
8	石川久雄	恵み野 3 班	18	工藤文廣	恵庭 1 班
9	中出友子	和光 1 班	19	斉藤寿美子	恵み野 5 班
10	佐々木和恵	恵み野 3 班			

[最高年齢就業者表彰 基準日令和 5 年 4 月 1 日]

・男性部門 2 名

NO	氏 名	年齢	地区
1	奥村吉夫	89	和光
2	熊倉 米	89	島松

・女性部門 1 名

NO	氏 名	年齢	地区
1	西川フユ子	87	恵庭

[特 別 表 彰]

氏 名	地 区	表 彰 理 由
堀田嘉彦	柏	永年にわたる地区長としての功績により
原口熊太郎	和 光	永年にわたる地区班長としての功績により
柴田幸雄	若 草	永年にわたる地区班長としての功績により
嶋田義明	若 草	永年にわたる地区班長としての功績により
山田道雄	恵み野	永年にわたる地区班長としての功績により



安全衛生だより

☆安全就業出陣式のお知らせ

7月は「安全就業強化月間」です。強化月間スタートにあたり安全就業出陣式を举行します。多くの皆様の参加をお願いします。

日時・場所：7月3日(月) 8:00～8:45 センター前広場 [雨天決行]

☆令和5年度安全標語入選作品 <受賞の皆様おめでとうございます>

今年度も応募は一人3作品までとお願いしましたが、18会員から力作51件の応募がありありがとうございました。先に開催された総務委員会において理事長を含む審査員により慎重に審査の結果次の方々が選ばれました。晴れの授賞式は7月3日に開催を予定している安全就業出陣式の中で執り行われることになっています。

当センターのすべての会員は、これらの作品に込められた事故防止に向けた熱い想いを共有して、懸命な努力を続けなければなりません。

最優秀賞 岡本 武氏(島 松)「慣れている 知ってるつもりが 事故のもと」
優 秀 賞 永井幸夫氏(恵み野)「ちょっと待て! 安全確認 もう一度」
優 秀 賞 姫坂孝行氏(恵み野)「あわてるな 急ぐ心に ブレーキを」
優 良 賞 小手川順蔵氏(若 草)「声かけて 指差確認 事故防止」
優 良 賞 橋本義光氏(恵 庭)「慣れ仕事 仲間と共に 再確認」
優 良 賞 八京義一氏(島 松)「気を締めて 安全第一 再確認」

会員1人入会紹介キャンペーン実施中

「会員ご紹介カード」を活用して貴方のご近所の知人・友人を是非ともご紹介ください。新規会員をご紹介いただきその方が入会された場合粗品(500円クオカード)を進呈。

(「会員ご紹介カード」がない方は事務局まで)

「入会登録説明会」6月20日(火) 13:00～ 恵庭市シルバー人材センター(会議室)

持ち物：普通預金通帳(北洋・道銀)・年会費2,250円

ルルマップ ハスカップ農園 一般開放について [入園無料]

開放日：6/28(水)・7/1(土)・7/2(日)・7/8(土) (雨天の場合は翌日へ延期となります)

場 所：ルルマップ自然公園『ふれらんど』内農園広場(恵庭市西島松275番地)

時 間：[第1部]9:00～11:00(入場8:00)・[第2部]13:00～15:00(入場12:00)

入場制限：第1部、第2部とも車両60台まで(徒歩、自転車での来園可)

料 金：1,300円/kg(概ね2kg/人迄)、苗木1,300円/本(3年物)

お問い合わせ先：恵庭市シルバー人材センター 34-0311

(土曜日・日曜日・祝日を除く8:45～17:15)

すべての就業現場で安全就業に徹し、無事故達成を目指しましょう!

☆スマホ体験教室<大好評につき継続開催～参加費無料>【詳細は本号折込みチラシ参照】

内容:スマートフォンの基礎講座や人気の便利機能などを学ぶ。

日時:6月27日(火)、7月25日(火)、8月22日(火)、9月26日(火)

各開催日の午前(10:00～12:00) または 午後(13:30～15:30)のどちらか都合の良い時間

各開催日定員:10名先着順 午前5名、午後5名 会場:センター会議室

申込み方法:電話のみ(平日 9:00～17:00 まで) 6/27開催の締切日:6月20日(火)

☆ハスカップジャム・冷凍ハスカップ果実の**特価販売**<会員限定> ○○○

お得!!

①ハスカップジャム(賞味期限が本年7月中に到来する商品)

定価 900円/1個 → 600円(税込)

②冷凍ハスカップ果実(令和4年産) 定価1,750円/500g → 1,300円(税込)

③販売開始日:6月7日(水) 8時45分からセンター窓口にて(電話等での予約は受けません)

④1名様販売数量:ジャム3個まで、冷凍果実1kgまで

⑤先着順、数に限りがあり完売次第終了となります。

『この人に聞く』<4月から業務課コーディネーターとなった大久保知子さんの登場です>

◆出生地はどちら、何時頃から恵庭にお住まいですか?

◇生まれは利尻町 中学校一年生の時恵庭に引越してきました。

◆ご兄弟は何人、幼少時代の思い出は?

◇一つ上の兄がいます。兄と近所の子供達と一緒に夏は川や海で水遊び。冬は山でソリやスキーなどしていました。

◆趣味や得意なスポーツは?

◇スポーツは苦手です。ヨガ、ウォーキングなどマイペースでできるものが好きです。

◆食べ物の好き嫌いは、お酒は?

◇好きな食べ物 抹茶アイスクリーム、チーズケーキ。嫌いなもの 特になし。
お酒はあまり飲めません。

◆これまでの人生で最も感動したことは?

◇娘が生まれた時。帝王切開だったので元気な産声をきいた時安堵したのと共に感動で胸がいっぱいでした。

◆恵庭市シルバー人材センターはどんなところ?

◇地域に大きく貢献しているところ。毎日たくさんの方が訪れる活気に満ちあふれたところ。

◆今はどんなところで苦勞していますか?

◇会員さんの顔と名前を覚えること。

◆座右の銘や好きな言葉は?

◇「初心忘るべからず」



参考:大久保コーディネーターの担当業務(令和4年度第7回理事会資料から)

会員就業調整(草刈・集草、筆耕、配食事業、単発除雪など)指定管理業務、事業実績報告

☆センターこの10年の歩み

1. 受注契約額(百万円)

平成26年度(241百万円)を底に、27～令和3年度まで7年連続して上昇を続けセンター発足以来の最高(317百万円)を記録した。

令和4年度はやや下降したが3年連続して3億円の大台をキープすることが出来ている。

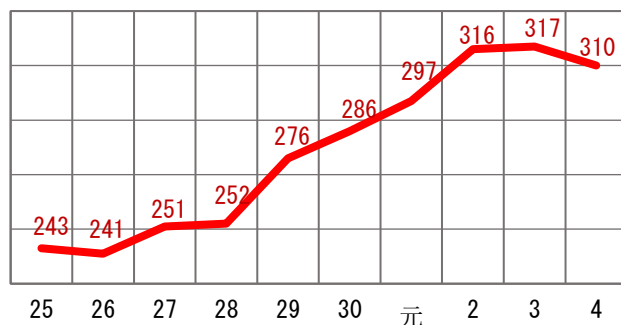

2. 受注構成の変化(%)

平成26年度下期からはじまった派遣事業(赤色)は増勢を続けてきたが、3年度(18.1%)をピークに4年度は増勢をやや鈍化させた。

一方、請負事業(緑色)は依然大勢(83.1%)を占めている。

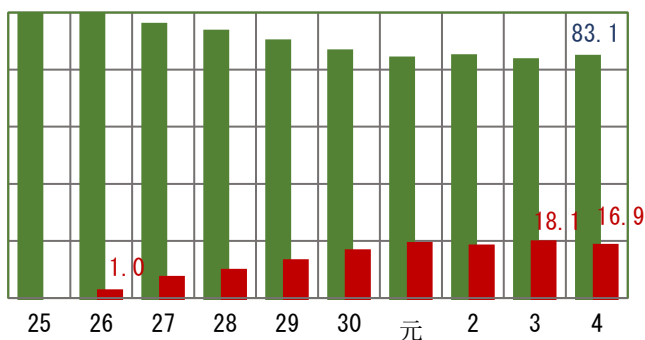

3. 受託先別受注金額(百万円)

「民間部門」は緩やかな増勢を続け4年度の全体に占める割合は58.4%、10年前(53.1%)に比べ増加幅は5.3ポイントとなっている。

「公共部門」は3～4年度続けて減少して全体に占める割合は31.6%となり、10年前(33.7%)に比べやや減少している。

「家庭部門」、「独自事業」は横ばい状況。

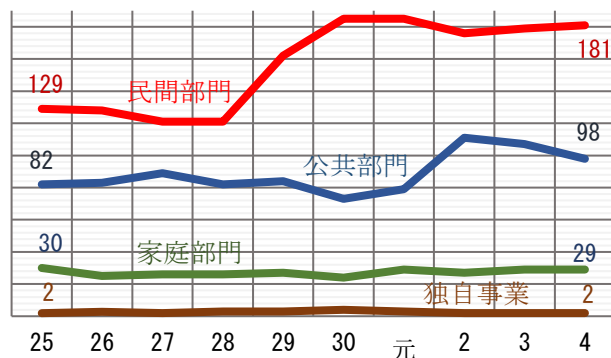

4. 会員数(人)

ピーク(平成22年度774人)以来の減少傾向は平成28年度(600人)を底に増加に転じていた。しかし、令和3～4年度連続して減少した。

「全体」は10年前に比べ31人減(-4.7%)。

「男」は10年前に比べ11人減(-2.3%)。

「女」は10年前に比べ20人減(-10.6%)。

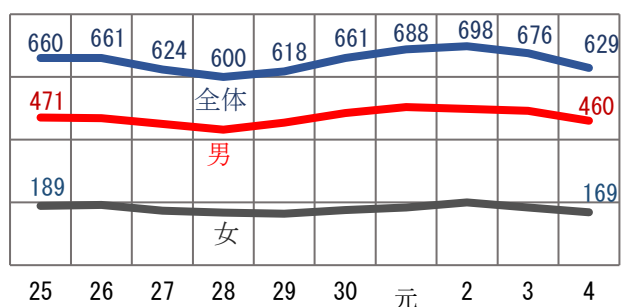

5. 会員の平均年齢(歳)

男74.7歳、女73.5歳、平均74.4歳で引き続き高齢化傾向にある。10年前と比較すると

「平均」で3.4歳、「男」3.2歳、「女」3.8歳高年齢化している。

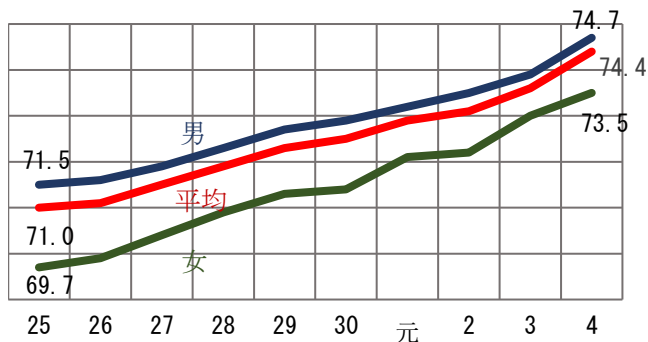

☆特別編集【追悼】

＜山本英二殿 和光地区 班長・地区長、理事歴任、理事退任:本年3月末、4月ご逝去＞

山本英二さんとの思い出

私と山本英二さんとの出会いは、平成25年ふれらんの農園作業が始まりで、何がきっかけで仲間となったのか詳しい事情は今思い出せません。

山本さんは農園作業において知識と経験を生かして植付け作物の管理や腐葉土生産作業の効率化に尽力されました。また、建設機械・農業機械(芋堀機、耕運機他)等の運転技術に優れており大変助けられた事や、何時にても親しく接していただき、よき話し相手となっていたいただいたことを感謝しています有難うございました。



平成26年～28年の3年間、農園仲間と積丹へ「うに井」を食べに出掛け、「島武意海岸」観光後「積丹岬の湯」で体を癒しビールを飲みながら語り合った恒例行事はいまだ鮮明に思い出として残っています。平成29年に私の家内が亡くなったきっかけで私に気を使いその後の積丹行事は止まったまま現在に至っています。

私を知る限りでは、山本さんはセンターの職員さんから仕事の依頼があれば進んで引き受け、厨房の大掃除や市営住宅独居老人宅の年末大掃除等数えられないくらい実施、職員さんが作業人員確保に困った時の神頼み、山本さんは人柄の良さで仕事を引受け職員さんにとっては天下一品の会員さんだったと思います。

山本さんは60代前半から病に侵されながら、その都度不死鳥の如く立ち直り元気に仕事をしていたのですが、昨年2月に入院され治療に専念し回復を目指していましたが、今年4月18日ついに力尽きこの世とお別れされました。

まだまだセンターの会員として、地区のリーダーとして活躍を楽しみにしていましたが残念でなりません。只々ご冥福を祈るばかりですが、天国でも沢山のお友達を作り愉快に過ごしてください。お疲れさま。

公益社団法人 恵庭市シルバー人材センター 副理事長 久保田 克己

故山本英二氏は和光地区の地区長や理事として、これまで「シルバーえにわ」に数々のご寄稿をいただいております。直近(令和4年新年号)にご寄稿いただいた「新年に寄せて」を謹んでここに再掲させていただきます。

「歳末大掃除サービス業務」 和光地区 山本 英二

私の主な就業先は夏場繁忙のルルマップ農園班です。そしてこの仕事が閑散期となる12月初旬から中旬にかけて当センターの「高齢者等歳末大掃除サービス業務」に従事しています。この仕事は、女性会員と2名のチームで3時間かけて住宅内清掃作業を行うものです。作業は伺ったお宅の希望によりますが、女性が台所まわり、男性がレンジフードの取り外し・照明器具の清掃・お風呂トイレの清掃・窓硝子拭き等です。神棚の清掃も頼まれた事もあります。伺ったお宅は、皆さん若い時には自分で清掃していたが高齢になり身体が思うように動かなくなって一人暮らしとなっている世帯がほとんどです。短時間の限られた作業内容ですが、皆さんに「綺麗になりました、いいお正月が迎えられます」などとお礼の言葉をいただきます。

私はこうした仕事を通じて、自分も社会奉仕の一翼を担っているという一種の高揚感・達成感があり、毎年この季節になると前期高齢者となった私を動かしている。

☆恵庭市保健センターからのお知らせです

令和5年度 特定健康診査・後期高齢者健康診査のお知らせ ～ 今年度の健診がスタートします ～

就業するためには、いつまでも健康であることが何よりも重要です。また、本人の健康は家族の幸せにもつながります。

恵庭市が無料で実施しております健康診査は、血糖・血圧・脂質等、生活習慣病に関わる項目を検査しています。生活習慣病は重症化してしまうと回復は困難なため、早期発見が重要です。自覚症状も無く忍び寄る生活習慣病の芽を摘み取るために年1回、健診を受けましょう!!

【受診費用】 無料 (健診費用 約1万円 は全て市が負担)

【受診期間】 令和5年6月1日～令和6年2月29日まで

【対象者】 対象の方には毎年6月上旬までに、受診券が送付されます。

- ・40～74歳で、国民健康保険に加入されている方
- ・75歳以上で、後期高齢者医療制度に加入されている方
(※65～74歳の障害認定を受けた方で加入の方を含む)

【申込み方法】・集団検診、送迎バス検診：恵庭市保健センター(25-5700)へ

電話予約もしくは窓口受付

- ・個別検診：受診する医療機関へ直接申し込み

【その他】・協会けんぽ等に加入されている方は、各事業所に確認してください。

受診券に関するお問い合わせ
国保医療課
33-3131

受診場所、日程に関するお問い合わせ
保健課(恵庭市保健センター)
25-5700

☆当センターは応援しています

全国高等学校総合体育大会【空手道競技大会】
7/26(水)～7/29(土) 於：恵庭市総合体育館



☆五月人形

今年も季節に合わせて飾りました。
(粗大ごみ収集コールセンター)



6 月 の 主 要 行 事

日 時	項 目	対 象	場 所
9 日(金) 9:00~10:00	配 食 事 業 班 会 議	会 員	センター会議室
14 日(水) 13:30~15:30	安 全 衛 生 委 員 会	関 係 委 員	センター会議室
19 日(月) 9:00~10:00	配 食 サ ー ビ ス 委 員 会	関 係 委 員	センター会議室
20 日(火)	就 業 等 相 談 日	会 員	センター会議室
20 日(火) 13:00~	入 会 登 録 説 明 会	入 会 希 望 者	センター会議室
21 日(水) 13:30~14:30	事 業 委 員 会	関 係 委 員	センター会議室
26 日(月) 13:30~	広 報 委 員 会	広 報 委 員	センター会議室
28 日(水) 13:30~14:30	就 業 開 拓 推 進 委 員 会	就 開 委 員	センター会議室
30 日(金) 13:30~14:30	総 務 委 員 会	関 係 委 員	センター会議室
7 月 3 日(月) 8:00~8:45	安 全 就 業 出 陣 式	会 員	センター前広場

☆会員向け新サービスを開始します<事務局からのお知らせ>

会員専用サービス「Smile to Smile」サービス開始!

Smile to Smile(スマイル トゥ スマイル)とは、無料であなたのパソコンやスマートフォンで「配分金明細」(印刷も可能)やセンターからのお知らせを確認したりすることができるサービスです。

詳しい内容については、6 月中旬以降にセンターから郵送するお知らせをご覧ください。また、そのお知らせには本サービス利用に必要な「ログイン ID・パスワード通知書」を同封しますので併せてご確認ください。(担当/藤川業務課長)

センター特製ハスカップジャム・ソース好評発売中

★会員の手造り★

～果実栽培から製品まで～

各地への発送や1個からの販売も承ります(価格は税込み)



Aセット 3,800 円 Bセット 5,800 円 Cセット 4,000 円 Dセット 1,900 円

☆配分金振込日のお知らせ : 6 月分は 7 月 20 日(火)

☆事業実績状況 (請負+派遣)

5年4月実績	前年同月比
22,753千円	+2.0%

☆会員登録状況 (人)

区分	3 月末現在	入会	退会	4 月末現在	前年 4 月末	目 標
男	460	6	44	422	438	年度末
女	169	2	24	147	156	688
計	629	8	68	569	594	あと 119

公益社団法人 恵庭市シルバー人材センター 〒061-1416 恵庭市桜町 3 丁目 8 番 18 号
 [☎] 0123-34-0311 [FAX] 0123-34-0142 [HP] <https://webc.sjc.ne.jp/>
 *お願い : 電話でのお問い合わせ・照会等は 8 時 45 分~17 時 15 分(土日・祝日を除く)

この広報紙は地区長・班長さんのご協力で会員の皆さんに配布されています