

# シルバーえにわ 2024年 4月号



恵正会(牧場)様のパン工房

公益財団法人 恵庭市シルバー人材センター 第 326 号 令和 6 年 4 月 1 日発行

## ☆市民農園利用希望者受付について<ルルマップ自然公園ふれらんど>

面積	市内在住者	市外在住者
50 m <sup>2</sup>	6,000 円 (120 円/m <sup>2</sup> )	10,000 円 (200 円/m <sup>2</sup> )
100 m <sup>2</sup>	10,000 円 (100 円/m <sup>2</sup> )	18,000 円 (180 円/m <sup>2</sup> )

- ・場 所： 恵庭市西島松 275 番地
- ・農 園 設 備： 散水栓・水道トイレ・駐車場・無料農機具貸出(一部)など
- ・申 込 開 始 日： 4 月 11 日 (木) ~先着順で無くなり次第終了
- ・申込可能区画数： 利用制限なし
- ・問 合 せ： 恵庭市シルバー人材センター  
住所： 恵庭市桜町 3 丁目 8 番 18 号  
TEL. : 0123-34-0311  
時間： 9 時 00 分~17 時 00 分(土・日・祝日はお休み)
- ・そ の 他：
  1. 全区画完売となった場合は、その時点で応募を締め切らせていただきます。
  2. 利用場所に制限がありますので、申し込みの際は必ず当センターにお越しいただくようお願いいたします。また、先着順の受付となります事をご了承ください。

☆事 故 発 生 (請負事業：人身事故 2 件発生)

- 6 年 1 月 24 日 就業途上(路上)における転倒事故
- 6 年 2 月 12 日 就業途上(就業先敷地内)における転倒事故

☆会員の損害事故に関わる措置基準<事故防止啓発のため定期掲載します。熟読願います>

令和 6 年度がスタートしました。『安全はすべてに優先』を合言葉に引き続き事故防止のご努力をお願いします。事故は多くの関係者へ多大なご迷惑をお掛けします。また、ご自身の今後の就業にも大きくかかわることとなる次の基準が定められています。何よりも自分の身を守るためにも十分にご留意いただきますようお願いいたします。

【会員の損害賠償事故に関わる措置基準】※一部抜粋

保険対象、保険対象外にかかわらず損害賠償事故を発生させた場合、次のような措置基準が定められています。

- (1) 初回の事故の場合 → 指導、注意のいずれかの措置
- (2) 2 年以内に再度事故を起こした場合 → 注意、嚴重注意のいずれかの措置
- (3) 3 年以内に 3 度事故を起こした場合 → 嚴重注意、就業先変更予告、就業中止予告、6 ヶ月以下の就業中止、その他のいずれかの措置

☆特別入会登録説明会の開催結果

「会員の拡大」を目的に 3 月に市民会館、島松公民館、恵み野会館の順に 3 ヶ所で開催した。この結果、男性 8 名、女性 6 名の計 14 名(前年は 10 名)の入会があり、センターでの定例会の結果(女性 3 名)を合わせて 17 名の新会員入会の成果を得た。また、この新入会 17 名のうち、「会員 1 人入会紹介キャンペーン」による入会者は 7 名に及びました。ご協力いただいた皆様に厚くお礼を申し上げます。

さて、令和 5 年度は 4 年度に続き目標(688 名)をクリアすることができませんでした。令和 6 年度の新たな目標は前年度より引下げられた 624 名。今度こそ達成させなければならない。

☆人事のお知らせ

- 【退職】 3 月 31 日付 事務局長 林 和彦
- 【退職】 3 月 31 日付 業務課コーディネーター 池井俊正
- 【採用】 4 月 1 日付 事務局長 水内 誠

☆事務局職員の主な担当業務のお知らせ

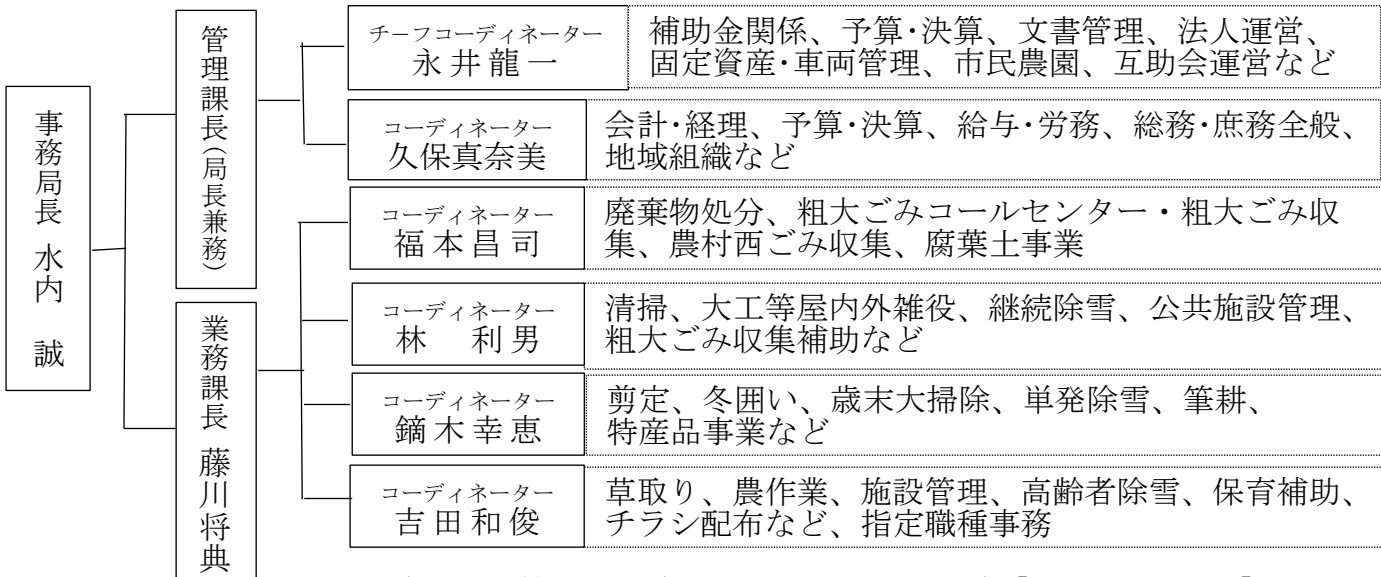

(注)業務課長は管理職業務のほか一部の個別業務【草刈・集草など】を担当。

☆令和6年度地区長・班長名簿(敬称略)

(注)氏名前の\*印は副地区長を示す

[ 恵庭地区 ]  
 地区長 平井 慈朗  
 班長1班 小野 政和  
 班長2班 堀 重美  
 班長3班\*小林 彰  
 班長4班 山崎 孝明  
 班長5班 平井 慈朗  
 班長6班 坂井 偉和夫

[ 柏地区 ]  
 地区長 堀田 嘉彦  
 班長1班 小笠原末広  
 班長2班\*渡邊 和幸  
 班長3班 細川 菊枝  
 班長4班 井上 隆  
 班長5班 宮本 敏治

[ 和光地区 ]  
 地区長 佐藤 恒司  
 班長1班 原口熊太郎  
 班長2班\*石川 康夫  
 班長3班 桶野 哲也  
 班長4班 渡部 勝二  
 班長5班 萩原 銀一  
 班長6班 松崎 正夫  
 班長7班 山田 悟

[ 若草地区 ]  
 地区長 柴田 幸雄  
 班長1班 柴田 幸雄  
 班長2班 平野 勉  
 班長3班 神田 寿雄  
 班長4班 南 力男  
 班長5班 坪田 和一  
 班長6班\*嶋田 義明  
 班長7班 嶋田 義明  
 班長8班 林 茂男

[ 恵み野地区 ]  
 地区長 赤坂 健一  
 班長1班 山田 道雄  
 班長2班 久井 孝史  
 班長3班 菊地 政幸  
 班長4班\*西野 憲弘  
 班長5班 須田 敏彦  
 班長6班 赤坂 健一  
 班長7班 大刀 一彦  
 班長8班 森 正夫

[ 島松地区 ]  
 地区長 田村 明則  
 班長1班 田村 明則  
 班長2班 稲田 裕視  
 班長3班 田村 明則  
 班長4班 佐藤 寿郎  
 班長5班 中村 省三  
 班長6班\*佐々木由紀雄  
 班長7班 姉崎 幸弘

☆「指定職種」就業希望者募集のお知らせ

「就業の基準に関する要綱」に定める【寿町会館管理人】の就業者を募集します。

1. 応募資格:77歳未満の男性会員、1名
2. 就労期間:77歳に達するまでの最大7年間
3. 就労開始:令和6年5月1日ごろから
4. 募集締切日:4月8日(月)12時
5. 応募、職務内容など詳細についての照会先:事務局/吉田コーディネーター

☆ 就業先紹介コーナー	NO.62 請負就業
<p>[就業先] 「緑と語らいの広場えにあす」 (緑町2-1)</p> <p>[仕事内容] 施設内清掃</p> <p>[就業時間] 7:00~9:00 月8回程度就業</p> <p>[その他] 仕事と家事の隙間に針を持ちます。規格外のウエストと身長のため、着物地でブラウススカートをウールの端布でパッチワークのベットカバー等、お金を掛けずに手を掛けています。</p>	<p>[就業会員] 大澤 恵美子さん(恵庭地区)</p> <p>[仕事歴] 平成30年4月~(6年)</p> <p>[仕事のモットーは?] マイナスからリセットする清掃は、無くてはならない大切な仕事です。利用者さんに気持ち良く使っていただくため、さらに精進します。</p> <p>[あなたにとって生きがいは?] 今日よりは明日、明日よりは明後日と、より良い毎日にするため、仕事と家事を丁寧に行いたいと思っています。2年余り、ほぼ毎日友人と独楽吟を詠み合っています。そこで一句「楽しみは毎月二十日の配分金、健康あればと感謝する時」おまけにもう一句「楽しみは祭日特番ラジオからシャンソン流れ聞き入る時」さらに「楽しみは自家製切り干し味付けて優しいおぼんざい仕上がりの時」 小さな幸せを皆さんも詠むことをお勧めします。</p> 



## 4 月 の 主 要 行 事

日 時	項 目	対 象	場 所
4日(木) 8:30～8:45	職 業 紹 介 講 習 会	職 員	札 幌 市
5日(金)13:30～14:30	地 区 長 ・ 班 長 会 議	会 員	センター会議室
8日(月)17:00～	春 の 交 通 安 全 運 動	会 員	市役所駐車場
10日(水)10:00～11:00	各 会 館 管 理 人 リーダー会議	会 員	センター会議室
11日(木)10:00～17:00	防 火 管 理 新 規 講 習	職 員	札 幌 市
12日(金)10:00～17:00	防 火 管 理 新 規 講 習	職 員	札 幌 市
13日(土) 8:30～14:00	腐 葉 土 販 売 (催 事 出 店)	職 員	は な ふ る
15日(月)13:30～15:00	理 事 監 事 候 補 者 選 考 委 員 会	選 考 委 員	センター会議室
16日(火)13:00～15:00	入 会 登 録 説 明 会	入 会 希 望 者	センター会議室
17日(水)10:30～	西 島 松 北 交 流 公 園 管 理 組 合 監 査	事 務 局	センター会議室
19日(金)10:00～	令 和 5 年 度 決 算 監 査	事 務 局	センター会議室
22日(月)	就 業 相 談 日	会 員	センター会議室
22日(月)13:30～15:30	広 報 委 員 会	広 報 委 員	センター会議室
23日(火)13:30～15:30	総 務 委 員 会	総 務 委 員	センター会議室
24日(水)13:30～	三 役 会	三 役	センター会議室
24日(水)17:00～	西 島 松 北 交 流 公 園 管 理 組 合 総 会	事 務 局	メイプルPG場
25日(木)11:00～12:00	草 刈 班 ・ 集 草 班 会 議	会 員	センター会議室
26日(金)13:30～15:30	理 事 会	理 事 ・ 監 事	センター会議室

### ☆ 恵正会(牧場)様のパン工房<表紙の写真>

社会福祉法人 恵正会(牧場)様の事業所内にて女性会員3名が障がい者の方と一緒にパンの製造や機器の清掃を派遣で就業しています。ここで製造されるパンは、添加物を一切使用しておらずフワフワもちもちで、事前予約制で配達もしておりシルバー職員や会員も定期的に購入し大変好評なパンです。当社様にはほかに従業員の送迎のためシルバー会員1名が就業しています。この写真は当社様の許可を得て撮影した藤川業務課長の提供による。

### ☆ 配分金振込日のお知らせ：3月分は4月22日(月)

#### ☆ 事業実績状況 (請負+派遣)

6年2月実績	前年同月比	5年4月～6年2月実績	前年同期比
21,831千円	+9.9%	284,723千円	-1.3%

#### ☆ 会員登録状況 (人)

区分	6/1月末現在	入会	退会	6/2月末現在	前年2月末	目 標 年度末 688 あと 79
男性	444	3	0	447	452	
女性	161	1	0	162	161	
計	605	4	0	609	613	

公益社団法人 恵庭市シルバー人材センター 〒061-1416 恵庭市桜町3丁目8番18号  
 ☎ 0123-34-0311 [FAX] 0123-34-0142 [HP] <https://webc.sjc.ne.jp/>  
 \*お願い：電話でのお問い合わせ・照会等は8時45分～17時15分(土日・祝日を除く)

この広報紙は地区長・班長さんのご協力で会員の皆さんに配布されています