

自主・自立 共働・共助

公益社団法人 彦根市シルバー人材センター

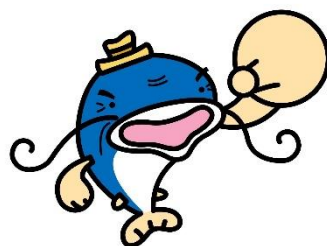

事務局たより

No.212

(2021年11月号)

下記の相談・説明会参加時は、マスクを着用し、体調不良時は、連絡のうえ、療養ください。

◎就業相談 ※就業をしている会員の方のご相談をお受けします。

日時：11月19日(金) 13時30分から15時30分まで

会場：中老人福祉センター(シルバー前)小集会室(1階)

★ 事前に事務局までお申し込みください。予約がない場合は、開催しません。

◎未就業相談 ※就業をしていない会員の方のご相談をお受けします。

毎週水曜日実施(場所=シルバー人材センター紹介相談室)

※第3週のみ就業相談と併せて実施します。[11/19(金)]

★ 事前に事務局までお申し込みください。

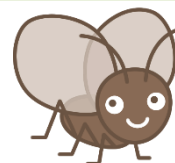

◎入会説明会

日時：11月11日(木)・25日(木) 13時30分から

会場：シルバー人材センター紹介相談室

◎出前入会説明会

11月は、祝日のため実施いたしません。

会員でないお知り合いの方に、お声かけください!

◎女性向け入会説明会

日時：11月17日(水) 13時30分から

会場：当センター紹介相談室

◎配分金・賃金 振込予定日

配分金 (請負)	11月22日(月)
	12月20日(月)
	1月20日(木)

賃金 (派遣)	11月19日(金)
	12月20日(月)
	1月20日(木)

〒522-0056 彦根市開出今町 1419

TEL.0749-22-5622 E-mail: hikone@sjc.ne.jp

FAX0749-26-4800 URL: <https://webc.sjc.ne.jp/hikone/>

正会員数 1,049 人
男性 690 人 女性 359 人
(10月26日現在)

就業会員募集

事務局

 電話：22-5622
 FAX：26-4800

業務内容・就業先	募集人員	就業時間・期間	応募締切	その他
[派遣] 税務課事務補助 (彦根市役所税務課)	20名	R4.1/17~2/4、2/14~3/18 平日のみ 8:30~12:00、13:00~17:15	11/9(火) ※面談 11月中旬	担当 中原
[派遣] 荷受け・伝票整理 フルト マート大藪(大藪町)	1名	6:00~9:30 シフトにより就業 土・日・祝日含む	決定次第	担当 真山
[派遣] 荷受け作業 フルト マート彦根地蔵店(地蔵町)	1名	5:30~9:30 シフトにより就業 土・日・祝日含む	決定次第	担当 真山
[派遣] 遺跡発掘作業 (市内各現場)	希望者	8:30~17:15 9:00~16:30 平日。シフトにより就業	随時募集	担当 近藤

就業会員募集は、「事務局たより」以外に、その都度、事務局廊下の求人ボードに掲示、または、携帯電話等へのショートメッセージで配信する場合があります。ショートメッセージの配信では、

- ①NTT docomo、au、楽天モバイルの方は、「050-5491-4105」の番号から、
 ②Softbank、Y!mobileの方は、「242244」の番号から、
 メッセージが届きます。 ※詳しくは、事務局まで。

送信サンプル

センターの●●です。
 ▲▲アパートの清掃業務の就業会員
 を募集しています。
 ご興味がある方は、事務局にご連絡
 ください。

<http://r.s22s.jp/E8eWyb>

下線部分をクリック
 すると、事務局で既
 読確認ができます。
 ご協力ください。

SMS 15:52

担当 中村

注 心当たりのない番号には、要注意を！

《30分前後のお仕事でも就業可能な会員さん募集》

昨今、高齢者の方などから簡単な仕事の依頼が増えつつあります。
 極めて短い時間でも対応していただける会員さんからのご連絡をお待ちしています。

担当 中村

※ 「面談」と記載されている業務は、適正就業推進委員による面談を行います。
 面談の日は、事務局から指定します。

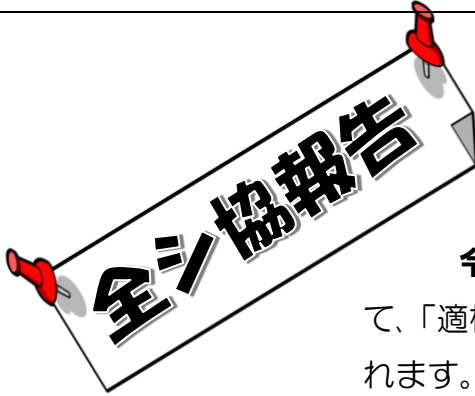

“インボイス制度への対応”

令和5年10月1日から、消費税の仕入控除の方式として、「適格請求書等保存方式」（いわゆる**インボイス制度**）が導入されます。

請負・委任で就業する会員は、形式的には個人事業主となりますが、会員の多くは、敢えて自ら課税事業者として申請しない限り、インボイスを交付することができない免税事業者となります。

インボイス制度施行後は、センターが会員に支払う配分金に含まれる消費税額分については、会員からインボイスが交付されないため、仕入税額控除が出来ず、新たな経費負担（納税額）が発生し、センターの事業運営に大きな影響を及ぼします。

全シ協では、令和元年以降、業界として「何らかの特例的な取扱いがされるよう」要望するとともに、予定どおり施行された場合に備えて、事業運営に影響を及ぼさないことを基本に、具体的な下記の①～③の方策を検討してきました。

①事務費を値上げして発注者に負担を求める

②配分金を引き下げて、会員に負担を求める

③事務費値上げと配分金引き下げを組み合わせ、発注者と会員の双方に負担を求める

シルバー事業は、就業を通じて、地域社会に貢献しようとしている会員のやる気、生きがいを削ぎ、退会者の増加、ひいてはシルバー事業の衰退を引き起こすことが強く懸念されることから、上記の①(事務費を値上げして発注者に負担を求める)方法で対応することとなりました。 但し、特例措置導入の要望は、継続して行います。

しかしながら、単に一方的に料金の値上げを通告するだけでは、発注者の理解を得ることは困難であるため、これを機にセンターとしても、的確な就業会員の配置による仕事の完成度の向上、依頼から契約・着手までの期日短縮、アフターサービスの充実など、発注者に一層満足していただけるようなサービスの提供が求められます。

また、新たな経費を発注者に負担していただくにしても、急激な料金の値上げは、発注者のシルバー離れを招き、会員の就業機会が減少することで、シルバー事業の衰退につながる懸念されます。

なお、発注者との料金の値上げ交渉、新たな就業先の開拓、派遣での対応、センター業務の合理化等、センターとして最大限の努力を行った上で、新たな経費負担(納税額)のための財源が確保できない場合は、最終的にやむを得ず会員に負担を求める場合も想定する必要がありますので、ご理解をお願いします。

センターがお支払いする配分金について

～配分金には消費税が含まれています～

① 現在(令和5年9月30日まで)

- センターが会員の皆さんにお支払いする配分金には、発注者から預かった消費税が含まれています。
この消費税は、本来、国(税務署)に納めるものですが、年間の課税売上高が1,000万円以下の会員の皆さんは、消費税免税事業者となるため、納める必要はありません。

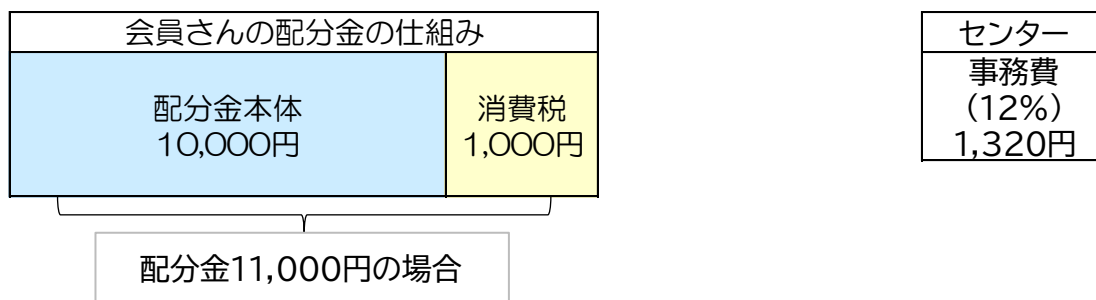

② インボイス制度が始まると(令和5年10月1日から)

- (1) インボイス制度が始まっても、会員の皆さんにはこれまでどおり、発注者から預かった消費税額を含めて配分金をお支払いします。消費税免税事業者である会員の皆さんは、引き続きこの消費税を国に納める必要はありません。
- (2) ただし、インボイス制度が始まると、センターは消費税免税事業者である会員さんとの取引について、消費税の仕入税額控除が認められなくなり、その分を負担しなければなりません。
つまり、センターとしては、新たな納税コストが発生するということです。
- (3) センターでは、この新たな納税コストについては、発注者と料金の値上げ交渉を行う他、一層の業務効率化を図るなどで、会員の皆さんの配分金額に影響しないよう尽力いたします。

しかしながら、そのことで仕事が減ってしまったり、センターの経営が厳しくなったりすることも懸念されます。

今後の状況によっては、会員の皆さんにご協力をお願いする場合があります。もしも、今後の状況によっては、会員の皆さんにご協力をお願いする場合があります。もしも、今後の状況によっては、会員の皆さんにご協力をお願いする場合があります。

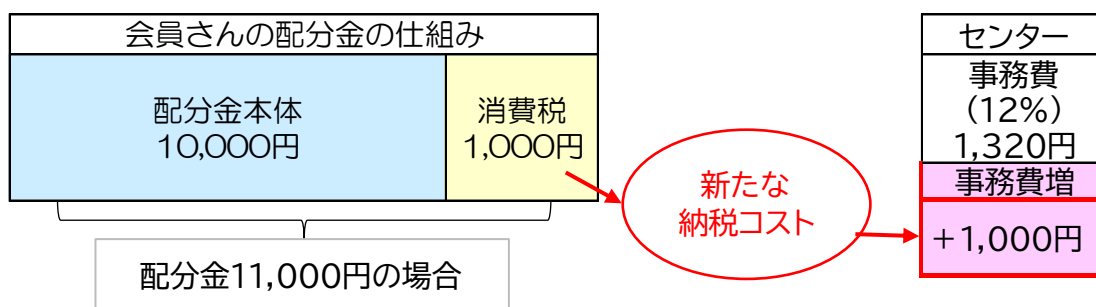

☆☆ **会員手帳 入荷しました** ☆☆

2022年版会員手帳の購入を申し込まれた方は、事務局へ11/1以降に、取りに来てください。代金と引き換えにお渡しします。

1冊282円(税込み) ※おつりがいらぬようにお願いします。

**シルバー環境美化の日 ボランティア清掃 ご協力ありがとうございました**

10月15日に実施しましたボランティア清掃には、173人と多くの会員の皆さんにご参加いただき、無事終了することができました。市内17小学校で、合わせて448袋の草、ゴミを回収することができました。

今後も、ご協力いただきますようよろしくお願いいたします。なお、県内全体では、2,289人のシルバー会員が参加し、2,720袋の草・ゴミが回収されました。

宛名書き(毛筆)講習会

令和3年**11月22日(月)** 13:30~16:00

〈会場〉 当センター紹介相談室

〈講師〉 後藤 有啓 さん

〈定員〉 10人 *定員になり次第締め切ります。

〈申込み締切〉 11月15日(月)

〈持ち物〉 筆(筆ペンは不可)をご持参ください。硯・用紙は用意しています。

(担当:真山)

**健康マージャンサークル 参加者募集**

頭脳ゲーム、コミュニケーションツールとしての麻雀で、頭と手先の運動を!!

日時 毎月、毎週金曜日、12:00~16:00

場所 中地区公民館

参加料 無料

対象 60歳以上で市内在住の方



重大事故速報

第239号 (2021年11月)

発行責任者 安全委員長 上田均

公益社団法人 彦根市シルバー人材センター

令和3年度 彦根市シルバー人材センター安全標語
優秀作品 (北村 一郎さん)

事故多発
注意

事故の発生状況

想定外の事故はない
だから想定しよう
いろいろな事故を

	R3.9月	R3 累計	前年同期累計
傷害事故	0	5	3
賠償事故	2	4	3
派遣傷害	0	0	1
計	2	9	7

発生日時: 10月8日(金) 11時頃 就業中

事故状況: 剪定の就業中、高い三脚から低い脚立に移ろうとした時に脚立のストッパーがしっかり止まっておらず、脚立の転倒と一緒に会員も転倒、**右腕・首・背中を打撲**した。



⇒整形外科に通院

事故原因: 脚立の留め具がしっかり止まっていることを確認していなかった。脚立から脚立へ直接移動しようとした。

再発防止策: 道具の安全チェックは事前に確実にすること。

脚立から脚立へ直接移るのではなく、一度地面に下りてから別の脚立に上るようにすること。

センターから: 小さな事故が重なることで大事故に発展してしまいます。装備のチェックを含め、何よりも**安全第一**を優先して就業していただけますようお願いいたします!

尚、事故事由によっては、就業の停止や交代等の対応をさせていただく場合がございます。

会員様の安全作業への高い意識と

「事故は絶対起こさない!」という強い意志を持って就業していただく事をお願いいたします。

安全委員一同

会員互助会から お知らせ



第83回 ゴルフを楽しむ会報告

吹く風に幾分涼しさを感じられるようになってきた中で、第83回ゴルフを楽しむ会を日野ゴルフ倶楽部で参加者29名で迎えることができました。新型コロナウイルス緊急事態宣言下、3密を避けてのゴルフでしたが最高のコンディションで楽しく開催する事ができました。今回は珠久昭夫さんが見事優勝されました。おめでとうございます。

以下上位の結果を報告します。

開催日・・・令和3年9月28日 場所・・・日野ゴルフ倶楽部 参加者・・・29名(女性1名)

順位	氏名	グロス	NET	順位	氏名	グロス	NET
優勝	珠久昭夫	95	61.0	8位	窪田温	88	69.0
準優勝	松久努	90	64.0	9位	野瀬宏一	100	69.0
3位	余田正幸	85	66.0	10位	大石清	105	69.0
4位	高橋和夫	99	66.0	11位	外海清吾	90	71.0
5位	森均	102	66.0	12位	中島則雄	86	72.0
6位	樋口正雄	97	68.0	13位	落合賢三	107	72.0
7位	多留栄一	104	68.0	14位	佐野茂	89	73.0

※次回は、11月26日(金)彦根カントリー倶楽部にて開催予定です。シルバー会員でゴルフをやってみようと思っておられる方、特に女性の方も歓迎しますのでシルバー事務局又は幹事の川村俊二(090-4288-2230)、又は松久努(090-1481-3153)まで連絡ください。

松久 記



歩こう会

11月、石積み美しい日吉大社の門前町、坂本を散策します。



国の名勝に指定されている回遊式庭園の里坊、旧竹林院。穴太衆積みの石垣に囲まれた、小堀遠州により作庭された池泉鑑賞式庭園で、国指定名勝の滋賀院門跡を巡ります。紅葉の頃と重なり、美しい景色を堪能できることと思います。

実施日 令和3年11月24日(水)

[雨天中止の場合、連絡します。]



申込み 090-3488-3150 外村辰雄
090-2382-7883 平田ちよ子 まで

〆切り 令和3年11月19日(金)

費用 電車代 2,200円、保険代 100円、写真代 100円
入園料 1,130円 (日吉大社 300円、旧竹林院 330円、滋賀院門跡 500円)

集合場所 JR彦根駅 8時20分 (彦根駅から乗車の方)

- 彦根駅から乗車の方は、切符をまとめて購入します
- 他駅からの方は、JR膳所駅まで往復で購入してください。
- マスク着用のうえ、車両の前から2両目に乗車してください。

彦根駅(8:43)→南彦根駅(8:47)→河瀬駅(8:50)→稲枝駅(8:53)→膳所駅(9:39)

乗換 京阪膳所駅(9:51) ⇔ 坂本比叡山口駅 10:12

その他 昼食は、食事処が何ヶ所かありますので、各自ご自由に！。

家族を守るために
家庭で気を付けていただきたい

4つのポイント **+1**

ポイント①

家庭に持ち込まない



- ✓ 会食する際には**感染予防**をし、なるべく**普段一緒にいる人と認証店舗**で
- ✓ 家族や普段一緒にいる人以外と会食する際は特に注意

ポイント②

家庭内で
 拡げない



普段接しない人とのマスクなしでの会話をした場合や、風邪などの症状がある場合は、

- ✓ 食事の**時間をずらす**
- ✓ **部屋を分ける**
- ✓ 同室で過ごす場合は**マスクの着用**

ポイント③

車の中でも
 感染対策を



- ✓ **適度な換気**
 (エアコンを外気導入にし、窓を開ける)
- ✓ **マスクを着用**

ポイント④

基本的な感染
 対策も十分に



- ✓ 帰宅時および**飲食前には手洗い**
- ✓ **咳エチケットの実践**
- ✓ **タオルの共有をしない**
- ✓ 部屋の**定期的な換気**
- ✓ こまめな**共有部分の消毒**

+1

コロナに負けない
 健康づくりを



- ✓ **栄養や休養**をしっかりとる
- ✓ **適度な運動**の実施
- ✓ **ストレス**をためない