

令和7(2025)年度事業報告

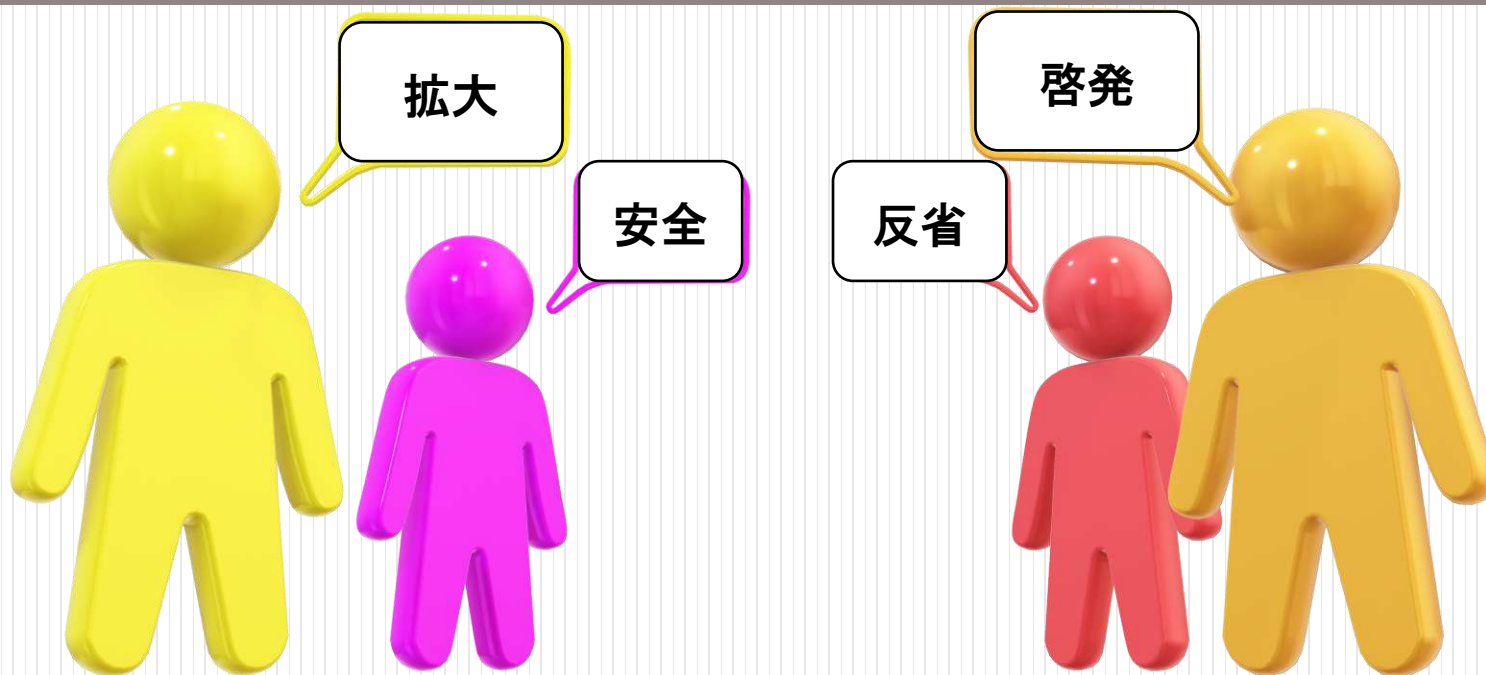

会員を増やす取組を推進しました。

積極的な営業活動を展開し、仕事を増やす取組を推進しました。

実績数値
2024<2025拡大を達成しました。
会員数の増加
仕事数の増加

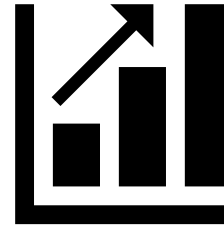

2つの歯車を動かす事で、2025年度事業計画の目標値は役員・会員・事務局の努力と数値を意識した取組により達成する事ができました。

- ・粗入会率2%の維持
- ・就業実績7%の増加

新規登録会員を前年267名から334名に増やし67名のプラスにしました。在会員は1,735名から1,832名のプラス97名の増加となりました。

契約実績は請負・派遣で前年度908,909,591円から975,178,761円で66,269,170円の増に事ができました。
公共19,034,469・民間27,350,696・派遣19,884,005円に伸ばす事が出来ました。

粗入会率の推移

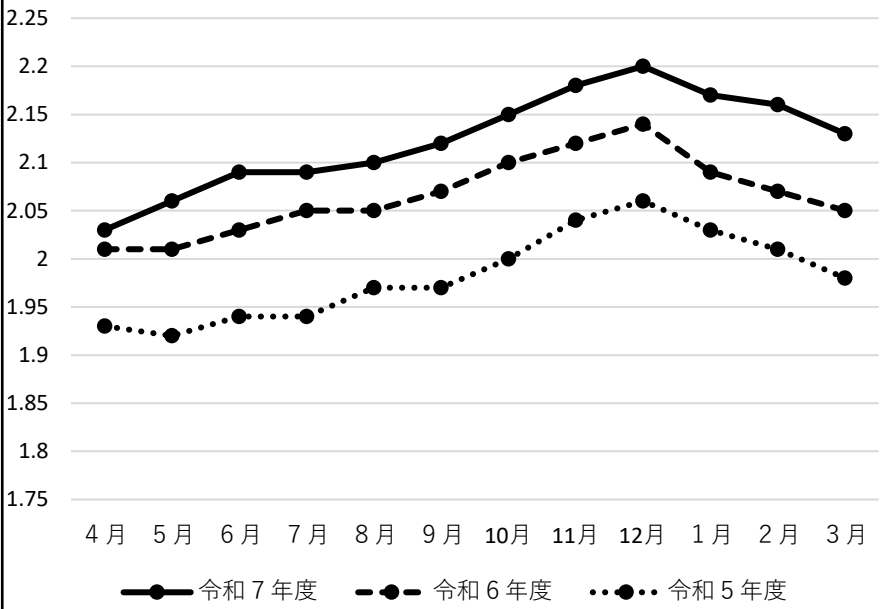

粗入会率	4月	5月	6月	7月	8月	9月	10月	11月	12月	1月	2月	3月
令和7年度	2.03	2.06	2.09	2.09	2.1	2.12	2.15	2.18	2.2	2.17	2.16	2.13
令和6年度	2.01	2.01	2.03	2.05	2.05	2.07	2.1	2.12	2.14	2.09	2.07	2.05
令和5年度	1.93	1.92	1.94	1.94	1.97	1.97	2.0	2.04	2.06	2.03	2.01	1.98

年度目標である粗入会率2%の堅持と会員数の増加を達成しました。

【主な会員獲得への取組】

- ・入会説明会の開催頻度を増やし入会機会の間口を広げました。
- ・出張説明会を実施し待つから出向くに転換し地域でのPRに努めました。
- ・新たな試みとしてクオカード贈呈を活用した紹介キャンペーンを実施し新規の入会動機に繋げました。
- ・新たに阪急駅前ロータリーに巨大看板を設置し入会募集を周知しました。
- ・新聞折込や地域催事、講座やジェイコム番組出演やCM等を最大限媒体として活用して会員募集の周知に努め会員を増やす取組を行いました。
- ・全世帯に配布される市の広報誌に広告を掲載し会員募集を宣伝しました。
- ・会員数を意識し出来る限りのあらゆる手法を実行して、昨年度の数値を上回る事が出来ました。

会員数の推移

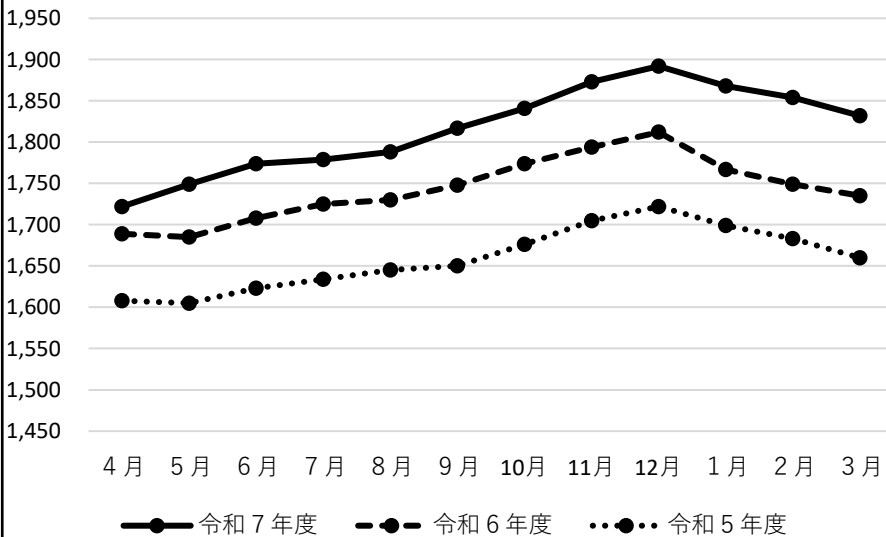

会員数	4月	5月	6月	7月	8月	9月	10月	11月	12月	1月	2月	3月
令和7年度	1,722	1,749	1,774	1,779	1,788	1,817	1,841	1,873	1,892	1,868	1,854	1,832
令和6年度	1,689	1,685	1,708	1,725	1,730	1,748	1,774	1,794	1,812	1,767	1,749	1,735
令和5年度	1,608	1,605	1,623	1,634	1,645	1,650	1,676	1,705	1,722	1,699	1,683	1,660

事業実績	4月	5月	6月	7月	8月	9月	10月	11月	12月	1月	2月	3月
令和7年度	77,792,450	82,611,178	85,012,699	88,896,599	78,131,620	81,718,719	86,298,424	80,041,921	80,665,157	75,782,569	75,574,290	82,653,135
令和6年度	73,755,340	78,131,395	77,915,413	82,524,047	75,367,476	76,060,401	80,519,072	77,851,377	73,262,276	68,718,424	70,545,673	74,258,697
令和5年度	65,117,073	69,967,158	74,808,891	75,034,366	70,026,863	71,881,983	77,386,410	74,255,277	71,944,049	65,903,455	67,893,974	70,988,286

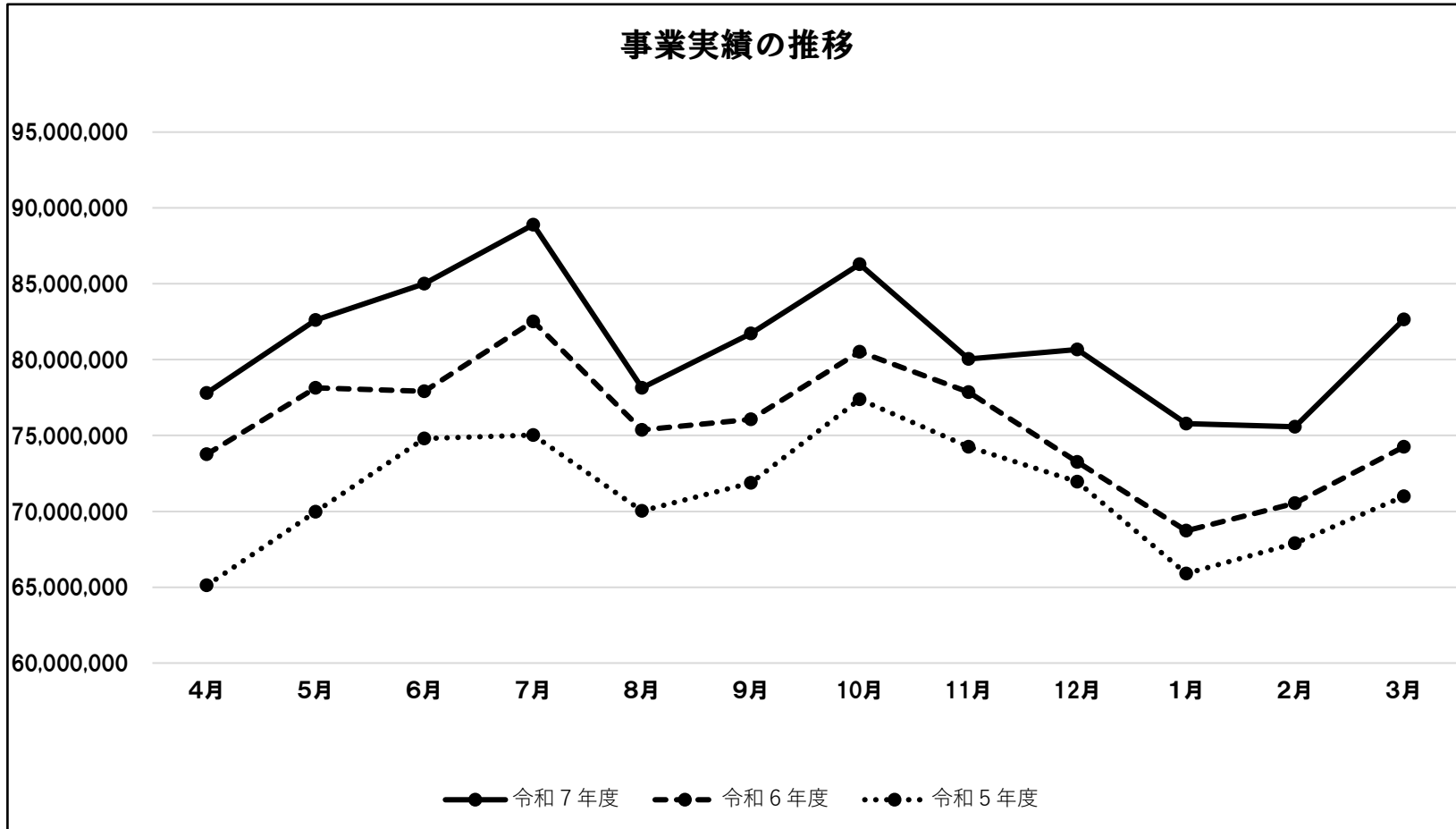

前年度比7%の増を達成しました。

- ・公共：新たに上穂積バスターミナル、茨木学童保育室、ともしび園での業務、子育て関係の産前産後支援業務を受託する事が出来ました。
- ・民間：営業活動を強化し既存業務の拡大と新規依頼の開拓に努めました。
- ・家庭：放置休耕田の除草依頼をはじめ受託するなど、依頼者の高齢化に伴う支援的な仕事を多数受託し履行しました。
- ・業務担当は前年対比を意識し数字にこだわる就業開拓に努めました。

大阪関西万博ツアーを啓発媒体として活用し、市内在住60歳以上の市民と会員に参加して貰い、移動バス内でのセンター説明会の開催と会員が直接参加者に登録を勧誘できる機会を創出することにより多くの新規会員登録に繋げる事が出来ました。また、養父市シルバー人材センターでの野菜収穫体験も同様に啓発媒体として活用し、参加者を会員登録に繋げました。

新聞折込を活用したチラシ配布を実施したり、市に対する営業チラシを全課に配布するなど積極的な就業開拓に努めました。全世帯に配布される市広報誌への広告掲載も活用し会員拡大・就業拡大のPRを展開しました。クオカード贈呈を活用した期間限定での会員紹介キャンペーンを実施し、新規会員獲得にも努めました。

日帰りのバスの旅

シニアのみなさまには是非ご体験を!!

EXPO 2025 大阪・関西万博

未来と出会う旅にいき出よう!!

出発日 7月7日・8日、9月1日・6日 計4回

参加費 一般の方 6,500円・シルバー会員 3,500円

参加対象者 市内在住で60歳以上の一般市民の方、養父市シルバー人材センター会員の皆様

定員 参加者定員は各回15名

集合場所 養父市シルバー人材センター前

行程

- ① 集合: シルバー人材センター前 午前10時15分
- ② 出発: 大阪・関西万博会場 午前10時30分
- ③ 万博会場内自由見学 午前11時30分
- ④ 万博会場内自由見学 午後11時30分
- ⑤ 大阪・関西万博会場 午後5時30分
- ⑥ シルバー人材センター到着・解散 午後6時30分頃

申込方法 最速の「参加申込書」必要事項をご記入の上、令和7年6月30日(木)までシルバー人材センターへ参加費を添えて提出ください。

お問い合わせ 06-6381-5676

会員日帰り研修兼入会啓発バスツアーのご案内

養父市シルバー人材センター
シルバー農園収穫体験・観望研修会と同伴者をできれば、入会に繋げる宣伝!!

会員日帰りの研修兼入会啓発バスツアーを実施します。今回は、会員の観望、体験研修と会員さんのお友達（同伴者1名）を誘って、会員登録に繋げるご協力をお願いします。参加ご希望の会員のかたは、別紙の参加申込書に参加費を添えて、直接事務局まで申し込んでください。（同伴者の方も一括して支払う）

なお、受付は10月1日から10月29日までの間ですが募集定員の44名になり次第受付を終了します。※会員1名（同伴者なし）でも参加が可能です。（受付は土日祝は除く）

1. 実施日: 令和7年11月18日(火)

2. 参加費: お一人様 会員は2,000円 同伴者3,000円 ※経費の約半額はセンターで負担をいたします。

3. 参加資格: 当センター会員とその同伴者1名(定員44名 先着順)

4. 申込方法: 別紙の参加申込書に参加費を添えて、直接事務局まで申し込んでください。先着順に受付、定員になり次第締め切りとさせていただきます。

5. 持ち物: 傘手・帽子・水筒など 野外での活動になるので必要と思うもの!!

6. その他: お夏のお弁当をご用意しております。収穫予定の野菜は里芋・大根・白菜など 種の収穫もあります。お土産付き(注意) 同伴者は養父市在住の60歳以上の方に限ります!!

行先と行程(予定)

集合: 8:15	11:00	12:20	13:30	18:00頃
出発: 8:30	12:00	13:10まで	14:20	予定

小雨決行します。お晴、着替えの用意も忘れずに!! 土を触りますので多少汚れます。

70, 80まだまだ働き盛りで「生涯現役」輝くシニアライフを!!

明日に向かってキラキラ・イキイキシニアライフ!!

（実施）大阪府知事登録旅行業第3-2654
（一社）全国旅行業協会正会員
総合旅行業取扱責任者
SKトラベル 〒564-0034 大阪府吹田市西御旗2-14
（企画）養父市シルバー人材センター 企画責任者 山口

会員募集中!!

公益社団法人 養父市シルバー人材センター TEL. 072-634-8990

人手に困ったら、まかせて安心 シルバーパワーへ!

事業所・商店・ご家庭で 人手が欲しいときに 迅速、満足、安心でお悩み解消!!

経験豊富なシルバー会員が みなさまをお手伝いします。

仕事受付中

公益社団法人 養父市シルバー人材センター TEL. 072-634-8990

60歳以上の養父市民のかた 会員募集中!!

シニアの消費生活アドバイザー!!

事業所・商店・ご家庭で人手の欲しいかた 仕事受付中!!

お悩み解決!!

定年後の人生設計にお悩みのかたは シルバーハッピーライフをサポートします!!

人手でお困りの場合はシルバーへ! いらないお仕事の依頼も承ります!!

公益社団法人 養父市シルバー人材センター 〒567-0861 養父市茶菜一丁目4番1号

☎ (072)634-8990

表木市シルバー

人手のお困り事

はありますか?

職場のサポート、事務仕事、その他の業務など 応援承ります!!

おまかせください シルバーへ!

（実施）大阪府知事登録旅行業第3-2654
（一社）全国旅行業協会正会員
総合旅行業取扱責任者
SKトラベル 〒564-0034 大阪府吹田市西御旗2-14
（企画）養父市シルバー人材センター 企画責任者 山口

お悩み解決!!

公益社団法人 養父市シルバー人材センター TEL. 072-634-8990

期間限定 新規会員さん紹介 キャンペーン

3,180円

クオカード(500円)進呈!!

3日に1人ずつのペースで紹介し、その方が会員登録された場合紹介料を500円進呈いたします。紹介された方は、紹介料として500円の手当がプレゼントされます。

お問い合わせ 072-634-8990

主な安全対策

・除草刈払機の講習を開催し使用の際の安全に対する意識の向上と適正な使用法を学びました。また、民間業務での緑化業務従事会員にも新たに講座の受講を義務付け安全就業の徹底を促進しました。

・主な移動手段である自転車に関する安全講習会を開催し交通ルールの順守や乗車の際の注意点などを実車に近いシュミレーターを活用して学びました。
 ・常の会員活動への安全に配慮して自転車ヘルメットの助成を実施しました。

・熱中症対策として空調服購入の助成と5月にひんやり首タオルを全会員に配布しました。

刈払機取扱講座
民間：緑化管理業務従事会員

正しい取り扱い
事故抑制

今年も会員のみなさまの熱中症予防対策に
空調付作業着の助成と助成をします。

暑い夏の仕事も空調付作業着で快適に

助成価格
通常価格 22,770円 22,270円
助成価格 15,500円 15,000円
7,270円を助成

注意事項
● 会員限定であり、家族・親族・知人等の使用目的では購入できません。
● 購入後の返品はできません。
● 申込期限は、**2025年10月31日(金)**まで

商品説明
● 空調服のサイズはフリーサイズです。
● 空調服のサイズはフリーサイズです。
● 空調服のサイズはフリーサイズです。

＜空調付作業着の「カラー」/「サイズ」および購入申込は裏面参照＞
茨木市シルバー人材センター ☎ 072-634-8990
〒567-0861 茨木市東区一丁目1番1号 Fax 072-634-9449

自転車ののらヘルメット

あなたの命を守る
自転車ヘルメットの
助成と助成

センターでは、会員のみなさまの方
の自転車事故による被害の軽減を
願い、センターが助成の自転車
用ヘルメットを購入される方に助成
をします。

助成の対象者は、初めて購入される方。
または、過去にセンターの助成で購入し
3年以上経過されている方。

会員の皆さまにはセンターの助成により
会員のみなさまに限り
1,000円
で購入いただけます
(メーカー希望小売価格：6,050円未満)

※助成は任意の助成制度で、家族や知人等会員以外の
申込みはできません。また、購入後の返品はできません。

たった一つのヘルメットであなただけの命を守ります！

- ヘルメットを着用している場合と比較して、着用していない場合の致死率は約2.4倍と高くなっています。
- 自転車事故で死亡した人の64%が頭部の致命傷によるものです。
- 高齢者に限定すると、頭部の致命傷による致死率は80%に達します

高齢者乗車中のヘルメット着用状況別の致死率

ヘルメット着用	0.24%
ヘルメット未着用	0.37%

ヘルメットのカタログと申込みは裏面に記載

茨木市シルバー人材センター
〒567-0861 茨木市東区一丁目1番1号
☎ 072-634-8990
FAX 072-634-9449

交通安全講習会
2025.10.23 - 27 - 28 (3日間)

多くの会員さんが参加しました
3日間計476名

2025.9.2 除草業務カルマー使用刈払機 講習会
講師 枚方市シルバー人材センター

2025.4.3.除草従事会員さん機械メンテ



剪定業務 道具メンテナンス！
従事会員さんが自発的に取り組んでいます！



除草・剪定業務については重装備で長時間炎天下での作業になる事から7月から9月までの作業を制限しました。使用する道具を自らメンテナンスする事で安全意識の向上にも繋がりました。

その他取組等



セルフスタディクラス

平田中学校生徒のみなさんへ

SELF-STUDY CLASS

平田中学校生徒のみなさんが、定期試験前に落ち着いた環境下で集中して自主学習のできる場として、「セルフスタディクラス」を玉島公民館に設けます。利用料は無料です。お気軽にご利用ください。

学習要項

- 利用者：平田中学校の生徒であればどこでも利用可能です。
- 利用可能日：令和7年5月～11月の毎週日
- 利用時間：令和7年1月～2月の毎週日
- 利用料：15年以内の子供は無料
- 申込方法：担任の先生が受付しますのでお問い合わせください。

利用ルール

- 自主学習の場として施設を利用する。
- 他の利用者への迷惑を及ぼさないこと。
- 利用時間外の利用はできません。
- 喫煙部等の施設に近づかず施設を利用すること。

利用日・時間

1学期 学習期間(5/1～5/31)	2学期 学習期間(9/1～9/30)	3学期 学習期間(1/1～1/31)
5/1 5/2 5/3 5/4 5/5 5/6 5/7 5/8 5/9 5/10 5/11 5/12 5/13 5/14 5/15 5/16 5/17 5/18 5/19 5/20 5/21 5/22 5/23 5/24 5/25 5/26 5/27 5/28 5/29 5/30 5/31	9/1 9/2 9/3 9/4 9/5 9/6 9/7 9/8 9/9 9/10 9/11 9/12 9/13 9/14 9/15 9/16 9/17 9/18 9/19 9/20 9/21 9/22 9/23 9/24 9/25 9/26 9/27 9/28 9/29 9/30	1/1 1/2 1/3 1/4 1/5 1/6 1/7 1/8 1/9 1/10 1/11 1/12 1/13 1/14 1/15 1/16 1/17 1/18 1/19 1/20 1/21 1/22 1/23 1/24 1/25 1/26 1/27 1/28 1/29 1/30 1/31

会場 玉島公民館(平田2丁目25-9)

主催：平田中学校PTA
協力：公益社団法人 茨木市シルバー人材センター

TEL: 072-633-1501

シルバーの心、ほっかほっか! 湯湯ライフ!!

会員募集中

お仕事を承ります

TEL: 072-634-8990

すみれの湯

天然温泉

会員割引のご案内

入湯料金(税込)

- 平日 900円
- 土日祝 1,000円

TEL: 072-634-8990

日常の防犯意識の向上を目的に催事を開催すると共に、地域のセンターとしての役割として、災害時の備蓄品を館内に接置しました。

地震に備えたまちづくりを!

防災 備蓄

もしもの備えは 大丈夫ですか?

飲料水・食糧・生活用品・衛生用品 など最低3日分を備蓄しておこう!

TEL: 072-634-8990

防災フェスタ

2026 1.10 10:00~18:00

会場: 茨木市民総合センター

TEL: 072-634-8990

特殊詐欺にご注意を!!

シルバー人材センターの新入説明会の冒頭で、ゆうちょ銀行茨木店の野口様から最新の詐欺の手口や被害・対処方法について、お話をさせていただいております。

北摂地域は特殊詐欺の被害が特に多い。オレオレ詐欺以外にSNSを用いたものやロマンス詐欺など詐欺の手口が複雑化している

あやしい、不安に思ったらご家族や警察に相談しましょう!!!

TEL: 072-634-8990

❖人流が多く集まる阪急駅前と茨木郵便局に巨大広告を設置しPRを強化しました。❖地域の学習支援として平田中学の生徒を対象に学習支援活動を展開しました。❖スーパー銭湯(すみれの湯)の協力を得て会員優待制度の締結と館内広告の掲出を行いました。❖郵便局の協力のもと特殊詐欺防犯講座を実施しました。



・韓国市議団の訪問研修を年2回受け入れ国際交流をはかり、相互のシニア施策の意見を熱く交わしました。

・地域連携として、南中学校課外学習、シニアカレッジ未来塾生の受入れを行いセンターの周知を図る事が出来ました。

・茨木市議公明党議員の皆様の訪問を受けシルバー事業へのご理解をいただきました。



J:COMの協力のもと、メディアを活用したPRを行いました。

・シルバーの社会貢献の取組として会員ボランティアにより運営されるこども食堂には、女性会員だけでなく男性会員や、地域の学生さんなど多くの方が参画し運営されています。

・毎月第3金曜日に開催されるこども食堂には、多くの児童が来館し会員のつくる温かなご飯をいっぱい食べてもらっています。

・こども食堂の運営は参画する会員の自主性を重んじ、献立等すべてを無償で会員が運用する取組として継続しています。

・食材・運営費等について企業や団体、会員から多くのご寄付を頂きました。

