

# 事務局だより

令和6年6月号



## 令和6年度定時総会及び記念式典

令和6年度定時総会が6月1日(土)午前9時30分より、北勢市民会館さくらホールにおいて、会員183名出席のもと盛大に開催されました。

満80歳会員21名(出席者14名)の表彰のあと、日沖實雄議長(大安町)の進行で①令和5年度事業報告について②令和5年度収支決算について③役員(理事・監事)の選任についての議案が上程され賛成多数で原案どおり承認されました。

続いて事務局から①令和5年度収支補正予算②令和6年度事業計画③令和6年度収支予算の報告があり無事総会を終えることが出来ました。

記念式典では、12名の来賓の中からいなべ市の日沖靖市長をはじめ数名の方の祝辞をいただきました。また、企業表彰では普段お世話になっている企業様の中から11社の企業様に感謝状を贈呈させていただきました。

本年度は役員の変更があり、新役員10名が就任され、新体制で更なる飛躍に向けて臨んで参ります。無事に更なる10年へ向けて再スタートを切ることが出来、役職員一同、当センターが抱える課題に取り組んでまいりますのでどうぞよろしくお願い致します。



## 20周年記念事業を終えて...

20周年記念事業では、藤田典人氏のピアノ演奏を始め、各団体のご出演者様のご協力のもと、盛大に盛り上がる事が出来ました。

記念事業実現の為に、当日受付や交通整理をお手伝いいただいたみなさま、これまで準備や会議で忙しく動いて下さった実行委員のみなさま、その他大勢の方の影の支えがあり、無事に終える事ができました。心より感謝いたしております。ありがとうございました。



## 20周年記念事業の記念品について

今回の定時総会および記念式典に欠席され、記念品をまだ受け取っておられない方は事務局窓口にてお受け取りください。

※受取対象者は令和6年4月30日以前に会員登録されておられる会員さんが対象となります。(総会運営規則に基づく)

## ～福祉班からのお礼とご報告～

20周年記念事業の場で集まりました、能登半島地震の義援金48,060円、お菓子のつかみどり企画による参加費用2,000円、この全額と福祉班売上の一部を併せた合計51,060円を能登半島地震災害義援金、中央共同募金会へ送金・寄付させて頂きました。皆様のご協力、本当にありがとうございました。

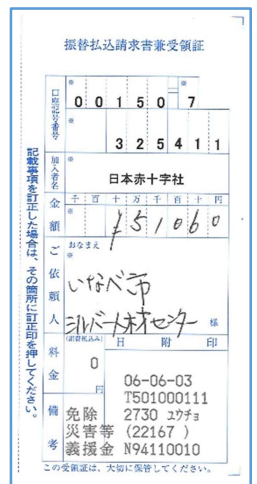

## 入会説明会(毎月1回開催)

登録するかはまだ考え中。とりあえず話を聞いてみたい。どんな仕事があるのか聞いてみようかな。大丈夫!まずは気軽にご参加ください。

### ☆入会説明会☆

6月17日(月)、7月16日(火)、8月19日(月)

時間:午後1時30分から

場所:員弁老人福祉センター 会議室1

就業情報を見て気になるお仕事があれば担当者より詳しく説明させていただきます。

お気軽にご参加下さい♪♪♪

今月は、「事務局だより/就業情報」「配分金明細書(5月就業者)」「安全就業だより」

を同封しました。