事務局だより（第63号）

令和３年８月24日発行

発行：一般社団法人金ケ崎町シルバー人材センター　事務局
〒029-4503　金ヶ崎町西根辻岡２８番地
ＴＥＬ（44）3219　ＦＡＸ（34）2029

発行日現在会員数
男性　８３名
女性　３７名
計　１２０名

岩手緊急事態宣言

８月12日に新型コロナウィルス感染症の県全体の人口 10 万人当たりの直近 1 週間の新規感染者数が 15 人を超えたことから、新たな感染を強力に抑え込むため、県独自の岩手緊急事態宣言が実施されました。

ほとんどの方はワクチン接種を終えたと思いますが、現在感染拡大しているデルタ株といわれるウイルスは、特に感染力が強く、ワクチンを接種した方でも感染した事例がありますので、感染対策を続けていきましょう。

また、岩手緊急事態宣言を受け、金ケ崎町では公共施設を８月１３日から休館することとなりました。

シルバー人材センターの事務局がある生きがい交流センターも休館となっておりますが、シルバー人材センターは、通常通り業務しておりますので、御用のある方は、感染症対策の上、お越しください。

今年は創立２０周年記念の年

金ケ崎町シルバー人材センターは、平成１３年１２月２５日に設立し、今年２０周年となります。

そこで、記念誌を作成することとし、会員の皆さんの記念写真撮影を始めております。

定期的な作業に従事している皆さんには、お手数をおかけしますが、事務局に集合していただき、撮影をしますので、該当する日時にお越しください。

※重複就業している方は、恐れ入りますが、該当するもの全てにお越し願います。

●代行員従事者●　（各地区生涯教育センター）
令和３年９月３日（金）１３時～

●日直業務従事者●　（アミティ金ケ崎・快老苑）
令和３年９月３日（金）１４時～

●清掃作業従事者●
（中央生涯教育センター、保健センター、上下水道課、金ケ崎駅、生きがい交流センター、あべ歯科クリニック、虹の家、槌屋デカル）
令和３年９月３日（金）１５時～

●軽作業従事者●
（日本郵便、ITS ファーム、メフレ、ワンコインサービス）
令和３年９月３日（金）１６時～

●施設管理従事者●
（中央生涯教育センター、金ケ崎駅、六原駅、要害歴史館、保健センター、文化体育館）
令和３年９月３日（金）１７時～

センターの記念に残るものです。
ご協力お願い致します。

※写真を撮る際は、マスクを外していただきます。

第２回　ボランティア活動（草取り）

令和３年度第２回ボランティア活動を行います。
是非、参加いただけますようお願い致します。

●日時　令和３年９月１日（水）
　　午後２時～
●場所　生きがい交流センター
●内容　草取り

尚、ボランティア活動の際に、前出の写真撮影を行いますので、よろしくお願いいたします。

草刈機械取り扱い講習会

先月の事務局だよりにてお知らせしましたが、草刈作業に従事している会員向けに、草刈機械取り扱い講習会が開催され、会員１３名が参加されました。

どの作業も、慣れた際のちょっとした油断で、事故が起こりやすくなりますので、皆さん怪我など無いよう、注意しましょう。

新規会員入会の声掛けを

ご近所の方やお知り合いの方にシルバー人材センターの会員になっていただけそうな方はいませんか？　会員拡大のご協力お願い致します。

今年も、新規会員の入会にご協力いただいた方に、記念品を準備しております。

コロナウィルス感染症の予防の為、入会説明会の開催は予定しておりませんが、都度事務局にて対応致しますので、よろしくお願いいたします。

蜂　に　ご　注　意　！　！

全国のシルバー人材センターで、令和２年度中に、「蜂、犬、蛇等に刺され、噛まれ」の事故が８６５件発生しました。今年度、蜂に刺されたことによってアナフィラキシーショックによる急性心不全で亡くなった方がいると報告されています。（他県のセンターです。）

蜂にされた場合、ハチ毒にアレルギーがなければ、刺された箇所に軽い痛みやかゆみ、晴れなどが起こり、何日かで消えていきます。しかしハチ毒アレルギーがあると刺された人の１０％くらいが、全身の蕁麻疹などの皮膚症状や嘔吐、呼吸困難などが起こるアナフィラキシーを引き起こすと言われています。そのうち数％は意識障害や急な血圧低下によるアナフィラキシーショックを起こすとされ、命の危険がおよぶ確率が高くなります。過去に蜂に刺されたことがある方は抗体検査をしておくことをお勧めします。

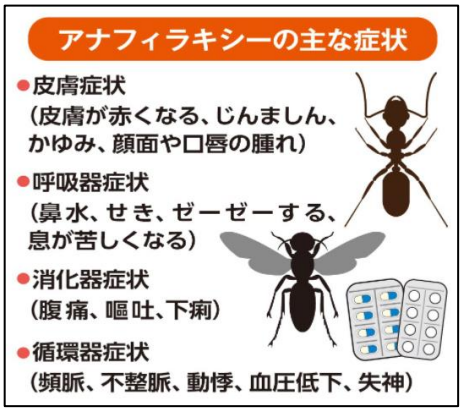

これからの時期は、蜂の巣が最も発達し、蜂の数が多くなります。就業の際には、皮膚の露出を出来る限り控え、事前に就業場所に蜂がいないかの確認をしてから作業しましょう。

もし蜂に刺されたら・・・

８月分の就業報告書の提出期限は
９月８日(水)です。
８月分の配分金振り込み日は
９月24日(金)です。