事務局だより（第85号）

令和５年６月23日発行

発行：一般社団法人金ケ崎町シルバー人材センター　事務局
〒029-4503　金ケ崎町西根辻岡２８番地
ＴＥＬ（44）3219　ＦＡＸ（34）2029

発行日現在会員数
男性　７５名
女性　３９名

令和５年度総会

去る５月２５日、金ケ崎町生きがい交流センターにおいて、令和５年度定時総会を開催しました。今年は、新型コロナウイルス感染症が５類に移行されたことにより、３年ぶりに通常規模での開催といたしました。

当日は、来賓に金ケ崎町長、金ケ崎町議会議長、岩手県シルバー人材センター連合会長を招き、委任状含め６８名出席の中、南方地区の千葉晶さんが議長に選出され、決議事項が審議された結果、全議案とも原案の通り議決されました。

総会に出席していただいた会員の皆さん、委任状提出いただいた会員の皆さん、ご協力ありがとうございました。

新体制（役員・委員会）

令和５年度定時総会及び令和５年度第２回理事会、令和５年度第１回各委員会にて、役員の新体制が次の通り決定しました。

＜理　事＞　（敬称略）

- 代表理事理事長　髙橋　文人（永岡地区選出）
- 副理事長　小石川　紳（南方地区選出）
- 理　事　鈴木　浩之（金ケ崎町副町長）
- 理　事　菊地　清晴（金ケ崎町商工会長）
- 理　事　髙橋　範夫（金ケ崎町社会福祉協議会会長）
- 理　事　千葉　恵子（女性枠選出）
- 理　事　田口　敏（街地区選出）
- 理　事　鈴木　安夫（三ケ尻地区選出）
- 理　事　艾　實（西部地区選出）
- 理　事　髙橋　かお子（永岡地区選出）
- 理　事　髙橋　泉（女性枠選出）
- 理　事　阿部　一之（業務執行理事）
- 監　事　渡邊　明男（三ケ尻地区）
- 監　事　菅原　惠一（永岡地区）

＜総務委員会＞（◎委員長、〇副委員長　敬称略）

◎鈴木　安夫（理事）　〇小野寺茂美（南方地区）
・髙橋　範夫（理事）　・後藤　道徳（北部地区）
・髙橋かお子（理事）　・千葉　晶（南方地区）

＜事業・広報委員会＞（◎委員長、〇副委員長　敬称略）

◎田口　敏（理事）　〇有住　昌弘（三ケ尻地区）
・鈴木　浩之（理事）　・越智　勇二（永岡地区）
・髙橋　泉（理事）　・及川　敦子（南方地区）

＜安全・適正就業委員会＞

（◎委員長、〇副委員長　敬称略）

◎ 艾　實（理事）　〇及川　正之（三ケ尻地区）
・菊地　清晴（理事）　・小野寺えき子（南方地区）
・千葉　恵子（理事）　・松本　政好（街地区）

理事・各委員会の任期は、令和７年度定時総会までとなっております。よろしくお願いいたします。

会員親睦旅行

コロナ感染症が第５類に移行して、間もなく２ヶ月が経ちます。まだまだ感染者は出ておりますが、徐々に流行前の生活に戻りつつあります。

当センターでも、自粛していた行事を再開し、センターの活動を盛り上げていこうと、お花見会、講習会、総会と通常の形で開催して参りました。

そして、８月には会員同士の親睦を兼ねながら、日ごろの作業の疲れを癒せるよう、日帰りバス旅行を計画しております。

- 令和５年８月８日（火）８時３０分出発
  （17時頃帰着予定）
- 行先　未定
- 会費　２，０００円

行先がまだ決まっていないミステリーツアーですが、計画を立てる都合上、申し込み期限は

令和５年７月１０日（月）まで

とします。最少催行人員１５人とします。できるだけ多くの参加申し込みをお待ちしております。

草　刈　ボ　ラ　ン　テ　ィ　ア　開　催

去る５月３０日（火）、岩手中部工業団地内にて、草刈ボランティアが開催され、会員１５名の方の参加をいただきました。ご協力いただいた会員の皆さん、ありがとうございました。

今年は、あと２回のボランティア活動を予定しております。決まり次第、事務局だよりに掲載しますので、積極的な参加をお願い致します。

会　費　納　入　の　お　願　い

令和５年度の会費額が総会にて、昨年と同額の、正会員２，４００円、夫婦会員の場合２人で３，６００円と決定しました。

会費規程では６月末日までに、納入することとされております。

未だ納入されていない方には、納入依頼を同封いたしましたので、速やかに事務局までご納入をお願いします。

尚、６月から就業されている方の会費は、７月振込分の配分金から天引きするため、納入依頼は発行しておりません。会費未納は、会員資格失効に繋がりますので、早目の納入をお願い致します。

熱　中　症　に　気　を　付　け　て

総会に先駆けて、熱中症予防講習を開催致しました。

年々夏の暑さが厳しくなり、体調を崩す方が増えてきております。加齢に伴い、心身機能が低下し、脱水症状や体熱放散困難を引き起こすことが懸念されます。屋外、屋内にかかわらず、こまめに水分や塩分を補給することが重要です。

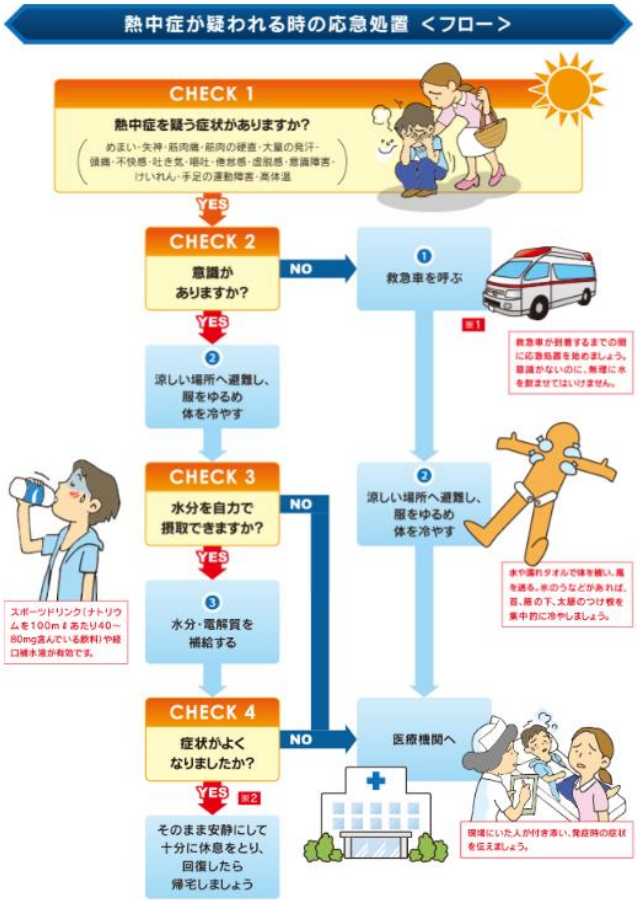

一緒に働いている方の中に、熱中症が疑われる症状の人がでたら、必ず一人にせず、様子を見て、必要に応じ救急車を呼びましょう。また、事務局への連絡も速やかにお願い致します。

ポ　イ　ン　ト　制　度

令和５年度から、ポイント制度を開始しております。講習会や、ボランティア活動への参加、会員紹介等でそれぞれに応じてポイントが加算されます。

開始２ヶ月で、会員６人の方が１０ポイントたまり、商品券と交換しております！

この機会に是非ポイントを貯めてください！

ス　マ　イ　ル　t　o　ス　マ　イ　ル

配分金明細がスマホやPCで見られるサービスをスタートしました。ご興味のある方は事務局までお問合せください。

６月分の就業報告書の提出期限は
７月5日（水）です。
早めの提出を、お願い致します。
６月分の配分金振り込み日は
７月24日（月）です。