

平成 27 年 度

公益社団法人 高知市シルバー人材センター

# 第35回 定時総会

## 議 案 書



日 時 平成 27 年 5 月 28 日 (木曜日)  
午後 1 時 30 分

場 所 高知市本町5丁目6-42  
高知会館 白鳳の間  
電話 823-7123

公益社団法人 高知市シルバー人材センター

平成27年度  
公益社団法人 高知市シルバー人材センター  
第 35 回 定 時 総 会

次 第

1. 開 会 宣 言
2. 理 事 長 挨 拶
3. 感 謝 状 贈 呈 及 び 表 彰 状 授 与
4. 来 賓 祝 辞  
高 知 市 長  
高 知 労 働 局 部 長
5. 議 長 選 出
6. 議 事 録 署 名 人 指 名
7. 議 案 審 議  
第1号議案 平成26年度事業報告及び収支決算並びに監査報告について  
第2号議案 平成27年度事業運転資金の借入限度額について  
第3号議案 監事の選任について  
第4号議案 その他
8. 報 告 事 項  
(1) 平成27年度事業計画について  
(2) 平成27年度収支予算について  
(3) その他
9. 議 長 降 壇
10. 閉 会 宣 言

.....

※ 研 修 会

**接遇研修「お客様の気持ちを考える」**

**オードリーフィッシングスクール**

**代表 光森 美恵 先生**

※ アトラクション

**大福引き大会**

## 感謝状の贈呈並びに表彰状の授与

### ◎ 発注者感謝状 3団体（平成26年度実績）

	名 称	業務内容
1	特別養護老人ホーム 絆の広場 様	施設管理業務
2	医療法人 尚腎会 高知高須病院 様	高齢者福祉サービス業務
3	有限会社 みか不動産 様	施設清掃業務

### ◎ 特別表彰 4名 (敬称略)

会員番号	会 員 名	備 考
1791	野 崎 貞 継	
4604	戸 梶 志 恵 子	
6180	武 井 輝 夫	
6412	横 川 誠 男	

### ◎ 会員表彰 10名（平成26年度実績） (敬称略)

	会員番号	会 員 名	備 考
1	2633	長 崎 正 字	高須五台山ブロック
2	2846	石 本 憲 治	朝 倉 ブ ロ ッ ク
3	2854	山 岸 虎 弥 太	城 西 ブ ロ ッ ク
4	2864	岡 村 久	長 浜 ブ ロ ッ ク
5	2878	高 橋 正	秦 ブ ロ ッ ク
6	2915	吉 田 康 彦	旭 ブ ロ ッ ク
7	2926	三 田 雅 範	高須五台山ブロック
8	2956	藤 白 利 男	長 浜 ブ ロ ッ ク
9	2966	増 吉 敏 明	城 東 ブ ロ ッ ク
10	2983	井 谷 紀 男	潮 江 ブ ロ ッ ク

公益社団法人 高知市シルバー人材センター理事長表彰規程  
～ 抜 粹 ～

( 表彰の対象者 )

第 3 条 表彰の対象者は、次の各号の一に該当する者とする。

- (1) センター会員の在籍期間が3年以上の者
- (2) 就業日数がセンター会員の平均就業日数を上回る者
- (3) 地域において、センター会員の確保と会員の「自主・自立、共働・共助」に対し、積極的に活動し、その功績顕著な者
- (4) その他、理事長が特に必要と認めた者

( 感謝の対象者 )

第 4 条 感謝の対象者は、次の各号の一に該当する者とする。

- (1) センターの基本理念を理解され、中高年者に就業機会を数多く提供された者
- (2) センター会員の福祉の増進と、センターの運営に格別の支援協力された者
- (3) その他、理事長が特に必要と認めた者

# 第1号議案 平成26年度事業報告・収支決算・監査報告について

## 平成 26 年度事業報告

### 1 事業概要

平成 26 年度は、当初予算で約 360 万円を赤字計上せざるをえず、受注を少しでも増やすために会員の皆様には仕事の技術レベルの向上と、お客様の満足度向上の取り組みをお願いいたしました。

その結果、受注額は皆様の努力により前年比約 7.6%、金額にして 2 千 7 百万円を超える増加となり、経費の節減と合わせて僅かですが黒字決算とする事ができました。これは、会員の皆様がお客様のご要望をよく聞き、その要望に沿った就業をしてくださったからだと考えています。心より感謝を申し上げます。

この結果に満足することなく、今後とも顧客満足度の向上に取り組んでいきたいと思いません。

### 2 事業の実施内容(重点目標)

#### ① 無事故、安全就業への取り組み

無事故、安全就業は最優先すべき課題であり、平成 26 年度からは会報誌に直接「安全就業ニュース」を掲載するなど、意識改革を積極的に進めてまいりました。自分だけは事故に遭わない事故は起こさないと考えている会員さんが多いと思いますが、ブロック総会で交通安全講習を実施してくださったブロックも何か所かありました。お互いが注意し気を付け合って無事故、安全就業に取り組んでいきたいと思いません。

#### ② 顧客満足度の向上

顧客満足度を向上させるために、平成 26 年度は、高知県連合会と適正就業委員会の共催による接客研修を 2 回実施し合計 200 名を超す会員さんに受講していただきました。受講後のアンケートでは、「相手の立場を尊重して、今後の仕事に生かしたい」、「これからの仕事先でとても役に立つと思いません」、「このような研修を定期的の実施してください」など沢山の前向きなご意見をいただきました。今後にも生かしていきたいと思いません。

#### ③ 就業開拓の充実

就業開拓については、国の平成 25 年度補正予算による市からの委託事業として「地域人づくり事業」を実施し、企業や地域での就業開拓に取り組みました。すぐに結果が出る訳ではありませんが、引き続きコツコツと取り組んで参ります。

#### ④ 会員増への取り組み

会員の拡大については、当センターの中期計画の中で、平成 27 年度末までに会員数を 1500 人にすることが目標として掲げられています。平成 26 年 11 月の高知市広報「あかるいまち」にも会員募集の記事を掲載していただくとともに、「会員拡大キャンペーン」を実施しました。

#### ⑤ ブロック活動の活性化

ブロックにより取組みに温度差があるように感じています。そのため、他のブロックの取組みを知っていただきたいとの思いから、会報誌に各ブロック総会の内容や写真を掲載していただきました。

## ⑥ 取り組みの迅速化

お客様からの仕事の依頼に対しては、できるだけ早くお客様に連絡していただくよう、事務局の職員も会員さんに声をかけるなど、迅速な取り組みをおこなってまいりましたが、お客様からは「連絡が無い」とお叱りの電話が掛かってくることもありますので、引き続き取り組みを継続してまいります。

## ⑦ ボランティア活動の充実

七河川一斉清掃では、シルバーのジャンパーを着用して清掃活動に参加するなど、シルバーのPRをしっかりと行っていただきました。

また、子ども見守り隊活動につきましては、多くの会員の参加をいただき活動を継続してまいりました。中でも、潮江小学校PTA発行の「いぶき」では「見守り続けて8年目」と題して1ページ全部を使って活動をご紹介いただき、併せて編集後記では「…高知に来て以来、「地域」の力を感じ続けています。交通安全もちろんですが、子どもが犠牲になる悲惨なニュースを目にする度に、学校、家庭だけではない「第三者＝地域」の目に見守られている潮江の子どもたちは幸せだと実感します。…」と書いていただきました。多くの会員さんの励みになったのではないかと思います。

## ⑧ 残材チップ化事業

運用時間については、1月～4月の間は持ち込み残材が少ないことから、土日祝日を閉鎖し、時間も午後1時から5時までと短縮させていただきました。会員さんには大変ご迷惑をおかけしましたが、多くの会員さんにご協力をいただき、昨年実績を上回る残材を持ち込んでいただきました。

## ⑨ ワンコインサービスの継続

事業の実績は、前年比23%の伸びとなり、事業そのものは定着してきたものと考えます。このサービスを必要としている高齢者や障害をお持ちの方々に対し、事業が継続できるよう高知市への要望活動を行いました。

## ⑩ 街路市活性化事業

平成26年度は、多くのマスコミ等に取り上げていただき、街路市の全国発信を行うことができました。また、フェイスブックでの積極的な情報発信を行い、多くの街路市ファンを獲得しています。さらに、シルバー農園を活用して路地野菜を栽培し街路市での売上増による顧客を獲得するとともに、シルバー人材センターのPRも行いました。

## ⑪ ワークシェアリングの推進

ワークシェアリングの推進については、適正就業委員会への報告とともに該当する会員への通知やお客様への説明を行いました。また、派遣の拡大に向けた取り組みの中でもワークシェアリングのお願いを合わせて行いました。

# 平成26年度(3月末現在) 事業実績資料

## 資料 1 会員状況

(表 1) 年度別会員数

(表 2) 月別会員数・就業率

## 資料 2 事業実績

(表 3) 歴年・区分別契約金額の推移

(表 4) 年度別事業実績比較(受託・派遣含む)

(表 5) 種類別(受託・独自・派遣)事業実績比較

(表 6) 月別事業実績比較(受託・派遣含む)

(表 7) 受託・派遣事業実績比較

## 資料 3 (表 8) 職群(職種)別 事業実績比較

資料1. 会員状況  
表1 年度別会員数

平成27年3月31日 現在

年度別	高知市高齢者人口(60歳以上)			高知市シルバー人材センター会員					
	男性	女性	計	男性		女性		計	
				会員数	入会率%	会員数	入会率%	会員数	入会率%
昭和 56 年度	16,359	24,512	40,871	315	1.93	197	0.80	512	1.25
57 年度	16,788	25,351	42,139	265	1.58	155	0.61	420	1.00
58 年度	17,209	26,384	43,593	298	1.73	183	0.69	481	1.10
59 年度	17,871	27,458	45,329	309	1.73	156	0.57	465	1.03
60 年度	18,566	28,510	47,076	344	1.85	185	0.65	529	1.12
61 年度	19,422	29,671	49,093	333	1.71	195	0.66	528	1.08
62 年度	20,282	30,843	51,125	341	1.68	219	0.71	560	1.10
63 年度	21,142	32,062	53,204	348	1.65	302	0.94	650	1.22
平成 元 年度	22,124	33,329	55,453	303	1.37	245	0.74	548	0.99
2 年度	22,941	34,585	57,526	309	1.35	238	0.69	547	0.95
3 年度	23,798	35,851	59,649	299	1.26	231	0.64	530	0.89
4 年度	24,660	37,022	61,682	300	1.22	241	0.65	541	0.88
5 年度	25,503	38,375	63,878	320	1.25	285	0.74	605	0.95
6 年度	26,952	40,548	67,500	322	1.19	325	0.80	647	0.96
7 年度	27,733	41,759	69,492	382	1.38	351	0.84	733	1.05
8 年度	28,451	42,773	71,224	416	1.46	389	0.91	805	1.13
9 年度	29,173	43,820	72,993	489	1.68	453	1.03	942	1.29
10 年度	29,566	44,426	73,992	521	1.76	502	1.13	1,023	1.38
11 年度	30,168	45,249	75,417	583	1.93	509	1.12	1,092	1.45
12 年度	31,030	46,281	77,311	634	2.04	524	1.13	1,158	1.50
13 年度	32,097	47,580	79,677	628	1.96	550	1.16	1,178	1.48
14 年度	33,023	48,807	81,830	759	2.30	570	1.17	1,329	1.62
15 年度	33,654	49,653	83,307	839	2.49	593	1.19	1,432	1.72
16 年度	35,260	51,709	86,969	836	2.37	584	1.13	1,420	1.63
17 年度	35,539	52,111	87,650	807	2.27	539	1.03	1,346	1.54
18 年度	36,692	53,444	90,136	807	2.20	559	1.05	1,366	1.52
19 年度	40,825	58,541	99,366	829	2.03	565	0.97	1,394	1.40
20 年度	42,447	60,360	102,807	894	2.11	590	0.98	1,484	1.44
21 年度	43,993	62,116	106,109	829	1.88	571	0.92	1,400	1.32
22 年度	45,162	63,262	108,424	800	1.77	548	0.87	1,348	1.24
23 年度	45,949	64,125	110,074	739	1.61	498	0.78	1,237	1.12
24 年度	46,614	64,913	111,527	723	1.55	470	0.72	1,193	1.07
25 年度	47,117	65,507	112,624	681	1.45	444	0.68	1,125	1.00
26 年度	47,656	66,081	113,737	665	1.40	432	0.65	1,097	0.96

表2 月別会員数と就業率比較

平成27年3月31日 現在

区 分		4月	5月	6月	7月	8月	9月	10月	11月	12月	1月	2月	3月
平成 26 年度	会員総数	1,123	1,112	1,121	1,128	1,134	1,041	1,056	1,070	1,082	1,083	1,094	1,097
	男 性	681	673	682	689	694	631	636	643	650	652	661	665
	女 性	442	439	439	439	440	410	420	427	432	431	433	432
	前年比%	93.5	96.6	96.5	96.0	96.0	96.6	96.7	97.2	97.5	96.4	96.7	97.5
	実就業者数	602	668	706	742	764	783	810	826	837	842	846	860
	前年比%	97.6	99.3	100.3	101.0	99.6	99.6	101.8	102.1	101.5	100.8	100.0	99.8
就 業 率	53.6%	60.1%	63.0%	65.8%	67.4%	75.2%	76.7%	77.2%	77.4%	77.7%	77.3%	78.4%	
平成 25 年度	会員総数	1,201	1,151	1,162	1,175	1,181	1,078	1,092	1,101	1,110	1,124	1,131	1,125
	男 性	726	701	706	715	720	659	669	674	677	687	686	681
	女 性	475	450	456	460	461	419	423	427	433	437	445	444
	実就業者数	617	673	704	735	767	786	796	809	825	835	846	862
就 業 率	51.4%	58.5%	60.6%	62.6%	64.9%	72.9%	72.9%	73.5%	74.3%	74.3%	74.8%	76.6%	



表3 歴年・区別契約金額の推移

平成27年3月31日 現在

(単位:千円)

発注者	公 共		企 業 団 体		一 般 家 庭		独 自 事 業		派 遣 事 業		合 計	
	契約金額	前年比%	契約金額	前年比%	契約金額	前年比%	契約金額	前年比%	契約金額	前年比%	契約金額	前年比%
56 年度	2,582	-	7,638	-	2,836	-	-	-	-	-	13,056	-
57 年度	7,038	272.6	21,511	281.6	11,495	405.3	-	-	-	-	40,044	306.7
58 年度	13,330	189.4	31,902	148.3	17,857	155.3	-	-	-	-	63,089	157.5
59 年度	12,188	91.4	40,758	127.8	25,913	145.1	-	-	-	-	78,859	125.0
60 年度	13,669	112.2	59,483	145.9	31,869	123.0	-	-	-	-	105,021	133.2
61 年度	13,413	98.1	52,306	87.9	33,754	105.9	-	-	-	-	99,473	94.7
62 年度	15,597	116.3	67,122	128.3	44,705	132.4	-	-	-	-	127,424	128.1
63 年度	18,000	115.4	67,475	100.5	49,142	109.9	5,011	-	-	-	139,628	109.6
元 年度	20,282	112.7	73,060	108.3	46,883	95.4	6,913	138.0	-	-	147,138	105.4
2 年度	22,222	109.6	73,536	100.7	47,869	102.1	13,122	189.8	-	-	156,749	106.5
3 年度	30,411	136.9	72,324	98.4	48,538	101.4	13,755	104.8	-	-	165,028	105.3
4 年度	31,720	104.3	74,082	102.4	56,783	117.0	13,181	95.8	-	-	175,766	106.5
5 年度	29,432	92.8	65,654	88.6	59,091	104.1	14,343	108.8	-	-	168,520	95.9
6 年度	30,283	102.9	68,573	104.4	62,551	105.9	11,581	80.7	-	-	172,988	102.7
7 年度	45,986	151.9	71,477	104.2	64,713	103.5	10,618	91.7	-	-	192,794	111.4
8 年度	41,527	90.3	80,586	112.7	74,916	115.8	12,234	115.2	-	-	209,263	108.5
9 年度	36,454	87.8	93,387	115.9	80,893	108.0	12,633	103.3	-	-	223,367	106.7
10 年度	39,418	108.1	123,296	132.0	93,212	115.2	-	-	-	-	255,926	114.6
11 年度	56,007	142.1	145,735	118.2	92,150	98.9	-	-	-	-	293,892	114.8
12 年度	85,640	152.9	153,580	105.4	84,786	92.0	-	-	-	-	324,006	110.2
13 年度	113,421	132.4	161,086	104.9	81,623	96.3	-	-	-	-	356,130	109.9
14 年度	148,859	131.2	161,850	100.5	76,532	93.8	-	-	-	-	387,241	108.7
15 年度	150,043	100.8	172,201	106.4	78,438	102.5	-	-	-	-	400,682	103.5
16 年度	138,579	92.4	173,921	101.0	75,849	96.7	-	-	-	-	388,349	96.9
17 年度	136,919	98.8	172,881	99.4	74,740	98.5	-	-	-	-	384,540	99.0
18 年度	145,389	106.2	182,944	105.8	76,086	101.8	-	-	-	-	404,419	105.2
19 年度	133,646	91.9	173,591	94.9	77,803	102.3	-	-	-	-	385,040	95.2
20 年度	131,340	98.3	183,436	105.7	84,658	108.8	1,344	-	-	-	400,778	104.1
21 年度	121,261	92.3	194,824	106.2	82,104	97.0	571	42.5	5,194	-	403,954	100.8
22 年度	93,747	77.3	211,344	108.5	92,163	112.3	1,044	182.8	12,345	237.7	410,643	101.7
23 年度	49,144	52.4	245,109	116.0	91,958	99.8	689	66.0	8,700	70.5	395,600	96.3
24 年度	60,671	123.5	253,877	103.6	91,143	99.1	1,370	198.8	3,736	42.9	410,797	103.8
25 年度	48,561	80.0	214,888	84.6	90,145	98.9	2,948	215.2	1,055	28.2	357,597	87.0
26 年度	51,529	106.1	221,648	103.1	106,582	118.2	3,108	105.4	2,077	196.9	384,944	107.6

表4 年度別事業実績比較(受託・派遣含む)

各年度3月末日 現在

年度区分	会員数 (人)	対比率 (%)	受託件数 (件)	対比率 (%)	延日人員 (人日)	対比率 (%)	契約金額 (円)	対比率 (%)
平成26年度	1,097	78.3%	11,527	118.8%	89,372	95.4%	384,943,677	94.0%
平成25年度	1,125	80.3%	10,735	110.6%	81,575	87.1%	357,596,778	87.3%
平成24年度	1,193	85.2%	10,182	104.9%	89,125	95.2%	414,533,822	101.2%
平成23年度	1,236	88.2%	9,928	102.3%	90,865	97.0%	404,300,225	98.7%
平成22年度	1,348	96.2%	10,065	103.7%	97,668	104.3%	422,988,614	103.2%
平成21年度	1,401	100.0%	9,704	100%	93,639	100%	409,719,314	100%

※ 各項目の対比率は、平成21年度2月末の数字を100%とした指数です。

表5 種類別(受託・独自・派遣)事業実績比較

各年度3月末日 現在

事業種別	平成25年度(3月末)			平成26年度(3月末)								
	受託件数 (件)	延日人員 (人日)	契約金額 (円)	受託件数 (件)	前年比 (%)	構成比 (%)	延日人員 (人日)	前年比 (%)	構成比 (%)	契約金額 (円)	前年比 (%)	構成比 (%)
公共	379	7,970	48,561,014	347	91.6	3.0	9,985	125.3	11.2	51,528,708	106.1	13.4
企業	3,549	51,160	214,888,280	3,766	106.1	32.7	54,283	106.1	60.7	221,648,137	103.1	57.6
家庭	6,754	20,825	90,144,497	7,311	108.2	63.4	22,839	109.7	25.6	106,582,248	118.2	27.7
独自	30	1,457	2,947,751	62	206.7	0.5	1,917	131.6	2.1	3,108,011	105.4	0.8
派遣	23	163	1,055,236	41	178.3	0.4	348	213.5	0.4	2,076,573	196.8	0.5
合計	10,735	81,575	357,596,778	11,527	107.4	100.0	89,372	109.6	100.0	384,943,677	107.6	100.0

表6 月別事業実績比較(受託・派遣含む)

各年度3月末日 現在

月別	平成25年度(3月末)			平成26年度(3月末)								
	受託件数 (件)	延日人員 (人日)	契約金額 (円)	受託件数 (件)	前年比 (%)	合計伸率 (%)	延日人員 (人日)	前年比 (%)	合計伸率 (%)	契約金額 (円)	前年比 (%)	合計伸率 (%)
合計	10,735	81,575	357,596,778	11,527	107.4	107.4	89,372	109.6	109.6	384,943,677	107.6	107.6
4月	693	6,597	30,401,342	743	107.2	107.2	6,462	98.0	98.0	26,232,998	86.3	86.3
5月	888	7,015	32,274,930	958	107.9	107.6	7,152	102.0	102.0	30,798,523	95.4	91.0
6月	934	7,002	33,208,981	1,021	109.3	108.2	7,293	104.2	104.2	33,429,245	100.7	94.3
7月	1,039	7,401	33,794,698	1,140	109.7	108.7	7,902	106.8	106.8	36,654,167	108.5	98.0
8月	1,015	7,295	32,445,447	992	97.7	106.2	7,376	101.1	101.1	32,566,648	100.4	98.5
9月	1,076	6,903	31,203,400	1,210	112.5	107.4	7,799	113.0	113.0	36,720,065	117.7	101.6
10月	883	6,849	30,779,955	1,033	117.0	108.7	9,352	136.5	136.5	38,957,406	126.6	105.0
11月	1,035	7,071	32,575,570	1,042	100.7	107.6	8,488	120.0	120.0	36,315,641	111.5	105.8
12月	1,118	7,160	31,362,787	1,186	106.1	107.4	7,880	110.1	110.1	33,301,652	106.2	105.9
1月	597	5,843	22,830,451	654	109.5	107.6	6,440	110.2	110.2	26,631,521	116.6	106.7
2月	584	5,470	21,104,711	653	111.8	107.8	6,134	112.1	112.1	25,433,241	120.5	107.5
3月	873	6,969	25,614,506	895	102.5	107.4	7,094	101.8	101.8	27,902,570	108.9	109.6

表7 受託・派遣事業実績比較

平成27年3月31日現在

受託事業									
月別	25年度			26年度					
	受託件数 (件)	延日人員 (人日)	契約額	受託件数 (件)	前年比 (%)	延日人員 (人日)	前年比 (%)	契約額	前年比 (%)
合計	10,712	81,412	356,541,542	11,486	107.2	89,024	109.3	382,867,104	107.4
4月	691	6,580	30,288,131	741	107.2	6,447	98.0	26,131,846	86.3
5月	887	7,008	32,238,547	956	107.8	7,139	101.9	30,710,136	95.3
6月	932	6,990	33,135,428	1,019	109.3	7,279	104.1	33,337,456	100.6
7月	1,037	7,381	33,666,604	1,138	109.7	7,887	106.9	36,554,732	108.6
8月	1,013	7,282	32,360,334	989	97.6	7,365	101.1	32,492,019	100.4
9月	1,074	6,888	31,107,545	1,207	112.4	7,779	112.9	36,551,638	117.5
10月	881	6,835	30,683,281	1,028	116.7	9,305	136.1	38,686,230	126.1
11月	1,033	7,054	32,462,359	1,037	100.4	8,439	119.6	36,018,354	111.0
12月	1,116	7,149	31,290,085	1,181	105.8	7,833	109.6	33,021,585	105.5
1月	595	5,832	22,754,441	649	109.1	6,395	109.7	26,379,874	115.9
2月	582	5,459	21,032,009	649	111.5	6,093	111.6	25,221,994	119.9
3月	871	6,954	25,522,778	892	102.4	7,063	101.6	27,761,240	108.8

平成27年3月31日現在

派遣事業									
月別	25年度			26年度					
	受託件数 (件)	延日人員 (人日)	契約金額(円)	受託件数 (件)	前年比 (%)	延日人員 (人日)	前年比 (%)	契約金額(円)	前年比 (%)
合計	23	163	1,055,236	41	178.3	348	213.5	2,076,573	196.8
4月	2	17	113,211	2	100.0	15	88.2	101,152	89.3
5月	1	7	36,383	2	200.0	13	185.7	88,387	242.9
6月	2	12	73,553	2	100.0	14	116.7	91,789	124.8
7月	2	20	128,094	2	100.0	15	75.0	99,435	77.6
8月	2	13	85,113	3	150.0	11	84.6	74,629	87.7
9月	2	15	95,855	3	150.0	20	133.3	168,427	175.7
10月	2	14	96,674	5	250.0	47	335.7	271,176	280.5
11月	2	17	113,211	5	250.0	49	288.2	297,287	262.6
12月	2	11	72,702	5	250.0	47	427.3	280,067	385.2
1月	2	11	76,010	5	250.0	45	409.1	251,647	331.1
2月	2	11	72,702	4	200.0	41	372.7	211,247	290.6
3月	2	15	91,728	3	150.0	31	206.7	141,330	154.1

平成27年3月31日現在

年度別	派遣事業			受託事業					
	受託件数	延日人員	契約金額(円)	受託件数		延日人員		契約金額(円)	
26年度	41	348	2,076,573	11,486	*	89,024	*	382,867,104	*
25年度	23	163	1,055,236	10,712	*	81,412	*	356,541,542	*
24年度	33	643	3,736,430	10,149	*	88,482	*	410,797,392	*
23年度	47	1,551	8,700,048	9,881	*	89,314	*	395,600,177	*
22年度	75	2,574	12,344,822	9,990	*	95,094	*	410,643,792	*
21年度	26	1,043	5,193,780	9,678	*	92,596	*	404,525,534	*

表 8

## 平成25年度・平成26年度 職群別 事業実績比較 (3月末現在対比)

平成26年3月31日 現在

平成27年3月31日 現在

職 群 職 種	平 成 25 年 度			平 成 26 年 度								
	受託件数	延日人員	契約金額(円)	受託件数	前年比%	構成比%	延日人員	前年比%	構成比%	契約金額(円)	前年比%	構成比%
<b>専 門 技 術</b>	<b>123</b>	<b>1,602</b>	<b>4,968,957</b>	<b>148</b>	<b>120.3</b>	<b>1.3</b>	<b>1,520</b>	<b>94.9</b>	<b>1.7</b>	<b>4,743,251</b>	<b>95.5</b>	<b>1.2</b>
教育指導	34	623	1,702,515	45	132.4	0.4	473	75.9	0.5	1,207,997	71.0	0.3
経理事務	75	789	3,044,551	85	113.3	0.7	920	116.6	1.0	3,380,121	111.0	0.9
その他	14	190	221,891	18	128.6	0.2	127	66.8	0.1	155,133	69.9	0.0
<b>技 能</b>	<b>2,414</b>	<b>9,269</b>	<b>81,002,128</b>	<b>2,569</b>	<b>106.4</b>	<b>22.3</b>	<b>9,241</b>	<b>99.7</b>	<b>10.3</b>	<b>90,739,609</b>	<b>112.0</b>	<b>23.6</b>
大工業務	77	149	2,331,371	117	151.9	1.0	299	200.7	0.3	5,409,322	232.0	1.4
表装・表具	58	176	877,262	5	8.6	0.0	8	4.5	0.0	42,062	4.8	0.0
剪定・造園	2,206	8,228	74,163,229	2,349	106.5	20.4	8,126	98.8	9.1	80,241,656	108.2	20.8
その他	73	716	3,630,266	98	134.2	0.9	808	112.8	0.9	5,046,569	139.0	1.3
<b>事 務</b>	<b>555</b>	<b>2,438</b>	<b>5,514,423</b>	<b>547</b>	<b>98.6</b>	<b>4.7</b>	<b>2,225</b>	<b>91.3</b>	<b>2.5</b>	<b>4,666,702</b>	<b>84.6</b>	<b>1.2</b>
事務整理	57	446	2,095,929	46	80.7	0.4	256	57.4	0.3	1,193,862	57.0	0.3
宛名筆耕	495	1,928	3,148,368	495	100.0	4.3	1,846	95.7	2.1	2,370,682	75.3	0.6
その他	3	64	270,126	6	200.0	0.1	123	192.2	0.1	1,102,158	408.0	0.3
<b>管 理 監 視</b>	<b>632</b>	<b>16,903</b>	<b>83,000,251</b>	<b>625</b>	<b>98.9</b>	<b>5.4</b>	<b>16,735</b>	<b>99.0</b>	<b>18.7</b>	<b>81,654,290</b>	<b>98.4</b>	<b>21.2</b>
施設管理	289	7,500	38,871,227	288	99.7	2.5	7,585	101.1	8.5	39,117,295	100.6	10.2
駐車場管理	236	7,043	33,651,458	247	104.7	2.1	7,235	102.7	8.1	33,657,780	100.0	8.7
その他	107	2,360	10,477,566	90	84.1	0.8	1,915	81.1	2.1	8,879,215	84.7	2.3
<b>折 衝 外 交</b>	<b>87</b>	<b>2,499</b>	<b>13,991,959</b>	<b>117</b>	<b>134.5</b>	<b>1.0</b>	<b>4,483</b>	<b>179.4</b>	<b>5.0</b>	<b>8,121,952</b>	<b>58.0</b>	<b>2.1</b>
検針業務	3	1,118	10,048,890	0	0.0	0.0	0	0.0	0.0	0	0.0	0.0
販売業務	22	814	922,108	59	268.2	0.5	1,595	195.9	1.8	1,985,146	215.3	0.5
その他	62	567	3,020,961	58	93.5	0.5	2,888	509.3	3.2	6,136,806	203.1	1.6
<b>軽 作 業 群</b>	<b>4,600</b>	<b>34,986</b>	<b>126,532,568</b>	<b>4,783</b>	<b>104.0</b>	<b>41.5</b>	<b>38,164</b>	<b>109.1</b>	<b>42.7</b>	<b>141,132,015</b>	<b>111.5</b>	<b>36.7</b>
屋外清掃	1,248	3,854	18,998,168	1,240	99.4	10.8	4,038	104.8	4.5	18,835,574	99.1	4.9
除草・草刈	1,153	4,105	26,396,085	1,176	102.0	10.2	4,768	116.2	5.3	33,260,136	126.0	8.6
屋内清掃	1,388	15,108	39,772,464	1,383	99.6	12.0	14,576	96.5	16.3	37,831,361	95.1	9.8
その他	811	11,919	41,365,851	984	121.3	8.5	14,782	124.0	16.5	51,204,944	123.8	13.3
<b>サ ー ビ ス</b>	<b>2,301</b>	<b>13,715</b>	<b>41,531,256</b>	<b>2,697</b>	<b>117.2</b>	<b>23.4</b>	<b>16,656</b>	<b>121.4</b>	<b>18.6</b>	<b>51,809,285</b>	<b>124.7</b>	<b>13.5</b>
家事援助	1,217	6,364	14,540,821	1,374	112.9	11.9	7,117	111.8	8.0	16,418,197	112.9	4.3
ワンコインサービス	788	1,368	616,000	972	123.4	8.4	1,685	123.2	1.9	798,000	129.5	0.2
介護等	296	5,983	26,374,435	351	118.6	3.0	7,854	131.3	8.8	34,593,088	131.2	9.0
<b>そ の 他</b>	<b>23</b>	<b>163</b>	<b>1,055,236</b>	<b>41</b>	<b>178.3</b>	<b>0.4</b>	<b>348</b>	<b>213.5</b>	<b>0.4</b>	<b>2,076,573</b>	<b>196.8</b>	<b>0.5</b>
派遣事業	23	163	1,055,236	41	178.3	0.4	348	213.5	0.4	2,076,573	196.8	0.5
その他	0	0	0	0	0.0	0.0	0	0.0	0.0	0	0.0	0.0
<b>合 計</b>	<b>10,735</b>	<b>81,575</b>	<b>357,596,778</b>	<b>11,527</b>	<b>107.4</b>	<b>100.0</b>	<b>89,372</b>	<b>109.6</b>	<b>100.0</b>	<b>384,943,677</b>	<b>107.6</b>	<b>100.0</b>

平成26年度 受託事業実績グラフ（派遣事業を除く）

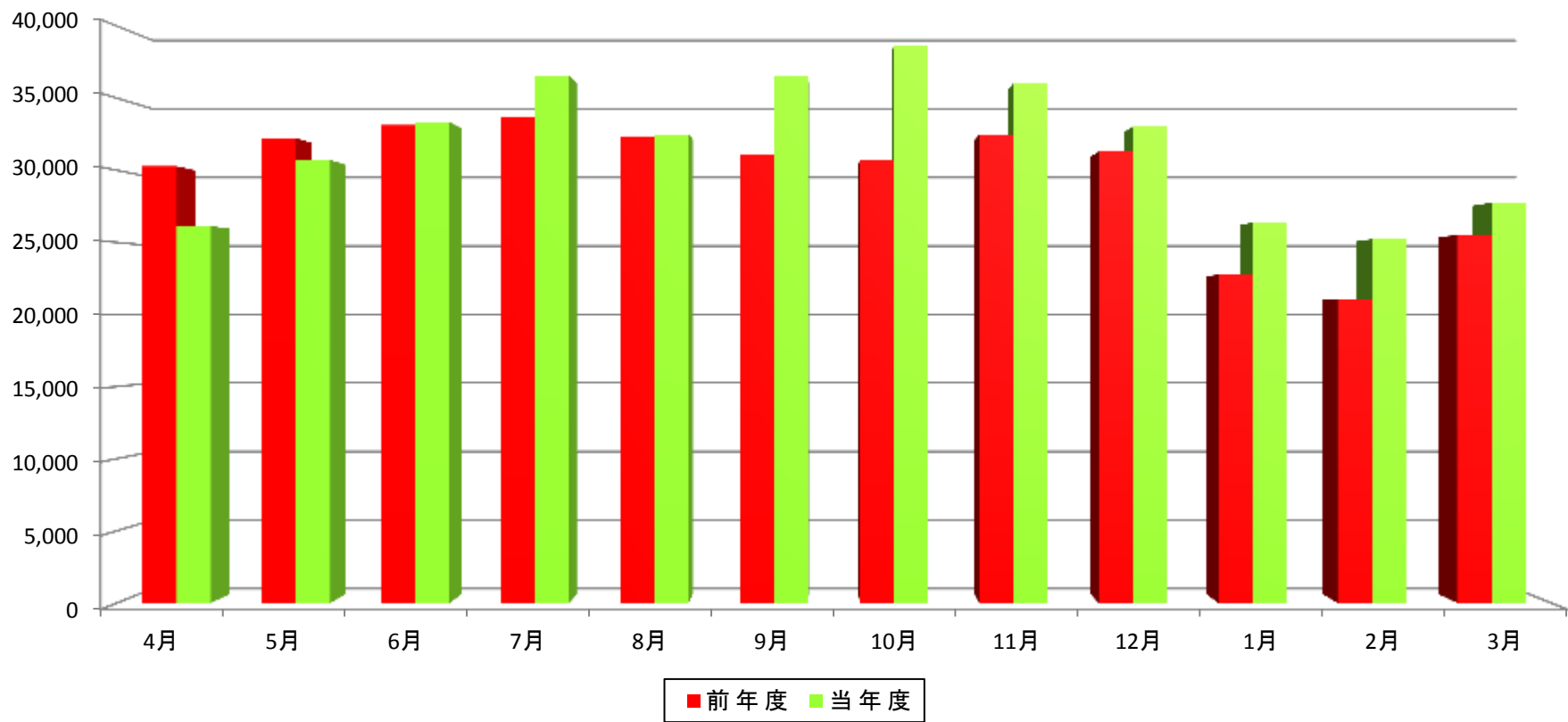

単位：千円

(月 別)	4月	5月	6月	7月	8月	9月	10月	11月	12月	1月	2月	3月	計
前年度	30,288	32,239	33,135	33,667	32,360	31,108	30,683	32,462	31,290	22,754	21,032	25,523	356,541
当年度	26,132	30,710	33,337	36,555	32,492	36,552	38,686	36,018	33,022	26,380	25,222	27,761	382,867
前年比	86.3%	95.3%	100.6%	108.6%	100.4%	117.5%	126.1%	111.0%	105.5%	115.9%	119.9%	108.8%	107.4%

(累 計)	4月	5月	6月	7月	8月	9月	10月	11月	12月	1月	2月	3月
前年度	30,288	62,527	95,662	129,329	161,689	192,797	223,480	255,942	287,232	309,986	331,018	356,541
当年度	26,132	56,842	90,179	126,734	159,226	195,778	234,464	270,482	303,504	329,884	355,106	382,867
前年比	86.3%	90.9%	94.3%	98.0%	98.5%	101.5%	104.9%	105.7%	105.7%	106.4%	107.3%	107.4%

# 平成26年度 傷害・賠償事故一覽

## ①傷害事故

平成27年3月31日現在

	業務名	傷害内容	死亡件数	入院日数	通院日数	経過・結果
1	家事援助	バイクで就業途上、工事に気付かず、急ブレーキで転倒し、右足首を打撲、後に右足首関節外果骨折と判明した。		29		完治して終了
2	家庭清掃	ベランダで蜂に右耳3ヶ所を刺された。腫れはすぐに引き、1回の通院で治療終了した。			1	完治して終了
3	屋内軽作業	就業途上、車に接触されて転倒。右肘の裂傷と腰の打撲し通院治療を受けた。				完治して終了
4	除草作業	作業中に蜂に刺された。会員からの連絡が遅くて報告も遅れが、2日の通院で完治。			2	完治して終了
5	施設清掃	就業後、バイクで帰宅途中に自動車と接触・転倒し、頭部打撲、肩甲骨・肋骨の骨折。			89	H27.3.31現在、通院治療継続中(入院無し)
6	草刈作業	路側斜面の草刈作業中に転倒し刈払機の刃が左腕にあたって負傷した。			5	完治して終了
7	訪問調査	自転車で転倒し、救急搬送されたが異常なくその時1回の通院で終了した。			1	完治して終了
8	備品洗浄	自転車で就業途上に車にはねられた。			2	完治して終了
9	施設清掃	就業途上に、交差点で右折車に巻き込まれて転倒、骨折した。				医療センターへ13日入院し、12/28に退院、通院治療中(H27.1.21)
		9件	0件	29日	100日	

## ②賠償事故

平成27年3月31日現在

	業務名	事故内容	賠償内容	経過・結果
1	樹木伐採	切り倒した木を誤ってフェンスに倒してしまい、破損させた。	アルミフェンスの部分修理	支払い済み完了
2	草刈作業	草刈作業をした後、管理会社から「車のガラスが割れている」と連絡があり判明した。	リアガラスの破損修理	支払い済み完了
3	除草草刈	草刈作業中に刈払機により小石を撥ねて、玄関の硝子戸を破損した。	玄関引戸のガラス修理	支払い済み完了
4	伐採作業	切り倒した木が、誤って隣家の庇に当たって損傷した。	浴室天窗カバー交換修理	支払い済み完了
5	草刈作業	刈払機で石を撥ねて自動車のフロントガラスを破損した。	フロントガラスの交換修理	支払い済み完了
6	自転車整理	自転車の整理中、誤って自転車を別の自転車に接触させ、傷をつけた。	フロントフォークの損傷による示談金	支払い済み完了
7	荷物運搬	冷蔵庫を動かそうとして、その上にあったテレビが落下して液晶画面に亀裂が入ってしまった。	テレビの液晶画面の修理	支払い済み完了
8	清掃作業	就業先工場のゴミ収集中に、立てかけていた組立途中のサッシドアに接触して破損させた。	アルミサッシのドア	保険請求手続き中
		8件		

# 平成26年度 決算書

P.18	決算報告書（収支総括表）
P.19～20	予算決算対比一覧表
P.21～24	全事業合計収支計算書(予算対比および補正明細)
P.25～28	収支計算書 事業別内訳表
P.29	収支計算書内訳表（注記）
P.30～32	正味財産増減計算書
P.33	貸借対照表
P.34	財産目録
P.35	財務諸表に対する注記
P.36	附属明細書
P.37	減価償却一覧表（固定資産一覧表）
P.38	監査報告書

平成26年度 決算報告書 (収支総括表)

正味財産期首残高①		当期収益②		当期費用③		増減 ④ = (②-③)		正味財産期末残高 =①+④					
¥70,863,236		423,947,474		422,778,323		1,169,151		¥72,032,387					
内訳	前期固定資産	経常収益		経常費用		経常増減		年度末固定資産					
	43,462,659	423,727,474 (内 補助金)	事業別明細		422,778,322	事業別明細		949,152	内訳	48,261,175			
	前期繰越金		公益事業	就業		405,984,904	公益事業			就業	402,624,631	就業	3,360,273
	27,400,579			チップ		2,938,410				チップ	4,461,905	チップ	△ 1,523,495
				SP		721,079				SP	721,079	SP	0
				ワソコイン		4,801,000				ワソコイン	5,001,448	ワソコイン	△ 200,448
				街路市		4,864,064				街路市	5,551,242	街路市	△ 687,178
				地域人づくり雇用拡大		510,420				地域人づくり雇用拡大	510,420	地域人づくり雇用拡大	0
	(内現預金20,191,248)	法人	3,907,597	法人	3,907,597	法人	0	23,771,212					
		経常外収益	経常外費用		経常外増減				(内現預金14,170,674)				
	固定資産売却益	固定資産除却損		-									
220,000	車両運搬具	220,000	1	車両運搬具	1	219,999	車両運搬具	219,999					
	什器備品費	0		什器備品費	0		什器備品費	0					

【収支計算書に係る注記】投資活動及び財務活動に関する実績

投資活動収入	投資活動支出	投資活動収支
公益事業－就業 35,220,000	公益事業－就業 41,141,360	△ 5,921,360
-	公益事業－チップ 800,000	△ 800,000
35,220,000	41,941,360	△ 6,721,360



平成26年度 予算決算対比一覧表

1.【経常収益】

事業名	予算決算対比	受託事業	独自事業	労働者派遣事業受託収益	有料職業紹介受託収益	地域人づくり事業受託収益	会費	補助金	SP	雑収益等	計
就業機会提供確保	予算額	356,107,327	750,000	186,000	30,400	0	1,402,500	29,480,000	0	200,000	388,156,227
	決算額	373,509,496	542,409	359,604	0	0	1,264,350	29,480,000	0	829,045	405,984,904
	差異	△ 17,402,169	207,591	△ 173,604	30,400	0	138,150	0	0	△ 629,045	△ 17,828,677
残材チップ化	予算額	0	2,630,000	0	0	0	0	0	0	0	2,630,000
	決算額	0	2,938,410	0	0	0	0	0	0	0	2,938,410
	差異	0	△ 308,410	0	0	0	0	0	0	0	△ 308,410
ワンコインサービス	予算額	480,000	0	0	0	0	0	4,000,000	0		4,480,000
	決算額	801,000	0	0	0	0	0	4,000,000	0		4,801,000
	差異	△ 321,000	0	0	0	0	0	0	0	0	△ 321,000
土佐の街路市	予算額	237,232	0	0	0	0	0	3,800,000			4,037,232
	決算額	1,064,064	0	0	0	0	0	3,800,000			4,864,064
	差異	△ 826,832	0	0	0	0	0	0	0	0	△ 826,832
シニアワークプログラム	予算額	0	0	0	0	0	0	0	721,079		721,079
	決算額	0	0	0	0	0	0	0	721,079		721,079
	差異	0	0	0	0	0	0	0	0	0	0
地域人づくり	予算額	0	0	0	0	510,420	0	0	0	0	510,420
	決算額	0	0	0	0	510,420	0	0	0	0	510,420
	差異	0	0	0	0	0	0	0	0	0	0
法人会計	予算額	2,585,680	0	0	1,600	0	1,400,000	0	0	10,000	3,997,280
	決算額	2,626,817	0	0	0	0	1,264,350	0	0	16,430	3,907,597
	差異	△ 41,137	0	0	1,600	0	135,650	0	0	△ 6,430	89,683
予算額計		359,410,239	3,380,000	186,000	32,000	510,420	2,802,500	37,280,000	721,079	210,000	404,532,238
決算額計		378,001,377	3,480,819	359,604	0	510,420	2,528,700	37,280,000	721,079	845,475	423,727,474
差異計		△ 18,591,138	△ 100,819	△ 173,604	32,000	0	273,800	0	0	△ 635,475	△ 19,195,236

平成26年度 予算決算対比一覧表

2.【経常費用】

事業名	予算決算対比	事業費		人件費	その他事業費	-	-	-	管理費		計
		受託事業費	独自事業費						人件費	その他管理費	
就業機会提供確保	予算額	325,296,961	625,125	40,564,141	22,916,900	0	0	0	0	0	389,403,127
	決算額	339,295,622	646,396	40,243,931	22,438,682	0	0	0	0	0	402,624,631
	差異	△ 13,998,661	△ 21,271	320,210	478,218	0	0	0	0	0	△ 13,221,504
残材チップ化	予算額	0	1,200,000	0	3,168,000	0	0	0	0	0	4,368,000
	決算額	0	1,332,720	0	3,129,185	0	0	0	0	0	4,461,905
	差異	0	△ 132,720	0	38,815	0	0	0	0	0	△ 93,905
ワンコインサービス	予算額	432,000	0	2,276,263	2,187,837	0	0	0	0	0	4,896,100
	決算額	720,900	0	2,181,909	2,098,639	0	0	0	0	0	5,001,448
	差異	△ 288,900	0	94,354	89,198	0	0	0	0	0	△ 105,348
土佐の街路市	予算額	235,000	0	9,000	4,345,950	0	0	0	0	0	4,589,950
	決算額	971,643	0	0	4,579,599	0	0	0	0	0	5,551,242
	差異	△ 736,643	0	9,000	△ 233,649	0	0	0	0	0	△ 961,292
シニアワークプログラム	予算額	0	0	380,126	340,953	0	0	0	0	0	721,079
	決算額	0	0	380,126	340,953	0	0	0	0	0	721,079
	差異	0	0	0	0	0	0	0	0	0	0
地域人づくり	予算額	0	0	416,041	94,379	0	0	0	0	0	510,420
	決算額	0	0	416,041	94,379	0	0	0	0	0	510,420
	差異	0	0	0	0	0	0	0	0	0	0
法人会計	予算額	0	0	0	0	0	0	0	1,877,811	2,119,469	3,997,280
	決算額	0	0	0	0	0	0	0	1,824,847	2,082,750	3,907,597
	差異	0	0	0	0	0	0	0	52,964	36,719	89,683
予算額計		325,963,961	1,825,125	43,645,571	33,054,019	0	0	0	1,877,811	2,119,469	408,485,956
決算額計		340,988,165	1,979,116	43,222,007	32,681,437	0	0	0	1,824,847	2,082,750	422,778,322
差異計		△ 15,024,204	△ 153,991	423,564	372,582	0	0	0	52,964	36,719	△ 14,292,366

3.【経常増減】

就業機会提供確保	残材チップ化	ワンコインサービス	街路市	シニアワークプログラム	地域人づくり	法人会計	合計
3,360,273	△ 1,523,495	△ 200,448	△ 687,178	0	0	0	949,152

全事業合計収支計算書【予算対比および補正明細】

平成26年 4月 1日から平成27年 3月31日まで

(単位：円)

科目	予算額	補正明細					予算現額	決算額	差異
		第1回	第2回	第3回	第4回	第5回			
I 一般正味財産増減の部									
1. 経常増減の部									
(1) 経常収益									
① 受託事業収益	358,693,007	717,232	0	0	0	0	359,410,239	377,926,958	△ 18,516,719
受取配分金	314,296,961	667,000	0	0	0	0	314,963,961	326,039,037	△ 11,075,076
受取材料費等	14,500,000	0	0	0	0	0	14,500,000	20,278,913	△ 5,778,913
受取事務費	29,896,046	50,232	0	0	0	0	29,946,278	31,609,008	△ 1,662,730
② 独自事業収益	4,097,232	△ 717,232	0	0	0	0	3,380,000	3,555,238	△ 175,238
受取配分金	2,342,125	△ 667,000	0	0	0	0	1,675,125	1,834,800	△ 159,675
受取材料費	1,316,000	0	0	0	0	0	1,316,000	1,479,083	△ 163,083
受取事務費	214,107	△ 50,232	0	0	0	0	163,875	166,936	△ 3,061
施設整備収益	225,000	0	0	0	0	0	225,000	74,419	150,581
③ 労働者派遣事業等受託収益	186,000	0	0	0	0	0	186,000	359,604	△ 173,604
労働者派遣事業等受託収益	186,000	0	0	0	0	0	186,000	359,604	△ 173,604
④ 有料職業紹介事業受託収益	32,000	0	0	0	0	0	32,000	0	32,000
有料職業紹介事業受託収益	32,000	0	0	0	0	0	32,000	0	32,000
⑤ 地域人づくり事業受託収益	0	0	2,339,035	0	△ 1,834,664	6,049	510,420	510,420	0
地域人づくり事業受託収益	0	0	2,339,035	0	△ 1,834,664	6,049	510,420	510,420	0
⑥ 受取会費	2,802,500	0	0	0	0	0	2,802,500	2,528,700	273,800
正会員受取会費	2,800,000	0	0	0	0	0	2,800,000	2,528,700	271,300
特別会員受取会費	2,500	0	0	0	0	0	2,500	0	2,500
賛助会員受取会費	0	0	0	0	0	0	0	0	0
⑦ 受取補助金等	37,604,000	△ 324,000	0	0	0	0	37,280,000	37,280,000	0
受取連合交付金	12,880,000	△ 224,000	0	0	0	0	12,656,000	12,656,000	0
受取市補助金	24,724,000	△ 100,000	0	0	0	0	24,624,000	24,624,000	0
受取委託金	0	0	0	0	0	0	0	0	0
受取助成金	0	0	0	0	0	0	0	0	0
⑧ シニアワークプログラム事業共同費収益	0	0	0	0	721,079	0	721,079	721,079	0
シニアワークプログラム共同費収益	0	0	0	0	721,079	0	721,079	721,079	0
⑨ 受取負担金	0	0	0	0	0	0	0	0	0
受取負担金	0	0	0	0	0	0	0	0	0
⑩ 受取寄附金	0	0	0	0	0	0	0	0	0
受取寄附金	0	0	0	0	0	0	0	0	0
⑪ 特定資産運用益	0	0	0	0	0	0	0	268	△ 268
特定資産受取利息	0	0	0	0	0	0	0	268	△ 268
⑫ 雑収益	210,000	0	0	0	0	0	210,000	845,207	△ 635,207
受取利息	10,000	0	0	0	0	0	10,000	16,162	△ 6,162
雑収益	200,000	0	0	0	0	0	200,000	829,045	△ 629,045
経常収益計	403,624,739	△ 324,000	2,339,035	0	△ 1,113,585	6,049	404,532,238	423,727,474	△ 19,195,236

全事業合計収支計算書【予算対比および補正明細】

平成26年 4月 1日から平成27年 3月31日まで

(単位：円)

科目	予算額	補正明細					予算現額	決算額	差異
		第1回	第2回	第3回	第4回	第5回			
(2)経常費用	0	0	0	0	0	0	0	0	0
①事業費	403,257,177	0	2,339,035	0	△ 1,113,585	6,049	404,488,676	418,870,725	△ 14,382,049
受託事業費	325,296,961	432,000	0	0	0	0	325,963,961	340,988,165	△ 15,024,204
支払配分金	314,296,961	432,000	0	0	0	0	314,963,961	326,039,037	△ 11,075,076
支払材料費等	11,000,000	0	0	0	0	0	11,000,000	14,949,128	△ 3,949,128
独自事業費	2,492,125	△ 432,000	0	0	0	0	1,825,125	1,979,116	△ 153,991
支払配分金	2,342,125	△ 432,000	0	0	0	0	1,675,125	1,834,800	△ 159,675
支払材料費	0	0	0	0	0	0	0	0	0
施設整備費	150,000	0	0	0	0	0	150,000	144,316	5,684
人件費	40,847,741	1,921,500	1,820,851	0	△ 1,102,714	158,193	43,645,571	43,222,007	423,564
役員報酬	487,200	0	0	0	0	0	487,200	375,284	111,916
給料手当	32,743,941	0	0	0	0	△ 1,920,024	30,823,917	30,648,130	175,787
臨時雇賃金	0	1,921,500	1,640,139	0	△ 1,008,027	1,168,252	3,721,864	3,627,510	94,354
法定福利費	5,573,600	0	180,712	0	△ 94,687	872,855	6,532,480	6,523,480	9,000
退職給付費用	1,938,000	0	0	0	0	33,500	1,971,500	1,971,500	0
福利厚生費	105,000	0	0	0	0	3,610	108,610	76,103	32,507
その他事業費	34,620,350	△ 1,921,500	518,184	0	△ 10,871	△ 152,144	33,054,019	32,681,437	372,582
会議費	9,500	0	0	0	0	0	9,500	7,714	1,786
役員等旅費交通費	335,000	0	0	0	0	147,364	482,364	482,364	0
旅費交通費	580,000	0	0	0	0	△ 159,864	420,136	406,851	13,285
通信運搬費	4,012,200	0	0	0	△ 250,811	△ 394,500	3,366,889	3,327,549	39,340
減価償却費	1,800,000	0	0	0	350,000	0	2,150,000	2,127,873	22,127
備品費	52,500	0	0	0	0	12,084	64,584	64,584	0
什器備品費	0	0	0	0	0	0	0	0	0
消耗品費	2,353,500	0	50,000	0	412,808	341,598	3,157,906	3,157,906	0
消耗備品費	0	0	0	0	0	0	0	0	0
修繕費	982,000	0	0	0	0	△ 245,669	736,331	693,104	43,227
印刷製本費	1,868,650	0	0	△ 400,000	300,000	493,425	2,262,075	2,495,724	△ 233,649
光熱水料費	452,500	0	0	0	0	△ 111,873	340,627	340,627	0
賃借料	5,573,000	0	219,800	1,630,000	△ 146,275	3,518	7,280,043	7,217,043	63,000
保険料	3,987,000	0	0	0	0	△ 78,450	3,908,550	3,901,962	6,588
諸謝金	4,600,600	△ 1,921,500	210,000	△ 130,000	△ 2,417,000	△ 132,600	209,500	209,500	0
租税公課	2,120,000	0	38,384	0	△ 320,616	△ 267,852	1,569,916	1,569,916	0
支払負担金	0	0	0	0	0	0	0	0	0
組織活動助成費	1,730,000	0	0	△ 400,000	0	0	1,330,000	1,263,280	66,720
委託費	3,938,000	0	0	△ 700,000	2,052,815	246,656	5,537,471	5,197,958	339,513
支払手数料	78,400	0	0	0	8,208	△ 23,084	63,524	52,879	10,645
回収不能金	100,000	0	0	0	0	13,110	113,110	113,110	0
欠損補てん金	0	0	0	0	0	0	0	0	0
雑費	47,500	0	0	0	0	3,993	51,493	51,493	0

全事業合計収支計算書【予算対比および補正明細】

平成26年 4月 1日から平成27年 3月31日まで

(単位：円)

科目	予算額	補正明細					予算現額	決算額	差異
		第1回	第2回	第3回	第4回	第5回			
②管理費	3,997,280	0	0	0	0	0	3,997,280	3,907,597	89,683
人件費	2,223,580	0	0	0	0	△ 345,769	1,877,811	1,824,847	52,964
役員報酬	208,800	0	0	0	0	0	208,800	160,836	47,964
給料手当	1,627,780	0	0	0	0	△ 376,053	1,251,727	1,251,727	0
臨時雇賃金	0	0	0	0	0	0	0	0	0
法定福利費	280,000	0	0	0	0	21,784	301,784	301,784	0
退職給付費用	102,000	0	0	0	0	8,500	110,500	110,500	0
福利厚生費	5,000	0	0	0	0	0	5,000	0	5,000
その他事業費	1,773,700	0	0	0	0	345,769	2,119,469	2,082,750	36,719
会議費	500	0	0	0	0	0	500	406	94
役員等旅費交通費	0	0	0	0	0	4,250	4,250	4,250	0
旅費交通費	25,000	0	0	0	0	0	25,000	16,731	8,269
通信運搬費	120,000	0	0	0	0	6,692	126,692	126,692	0
減価償却費	0	0	0	0	0	0	0	0	0
什器備品費	0	0	0	0	0	0	0	0	0
消耗品費	100,000	0	0	0	0	48,206	148,206	148,206	0
修繕費	40,000	0	0	0	0	0	40,000	29,013	10,987
印刷製本費	71,750	0	0	0	0	62,843	134,593	134,593	0
光熱水料費	17,500	0	0	0	0	0	17,500	9,278	8,222
賃借料	62,000	0	0	0	0	407,052	469,052	469,052	0
保険料	315,000	0	0	0	0	△ 111,802	203,198	203,198	0
諸謝金	16,000	0	0	0	0	△ 353	15,647	6,500	9,147
租税公課	101,600	0	0	0	0	△ 22,457	79,143	79,143	0
支払負担金	750,000	0	0	0	0	8,800	758,800	758,800	0
委託費	135,000	0	0	0	0	△ 43,684	91,316	91,316	0
支払手数料	4,350	0	0	0	0	1,222	5,572	5,572	0
雑費	15,000	0	0	0	0	△ 15,000	0	0	0
経常費用計	407,254,457	0	2,339,035	0	△ 1,113,585	6,049	408,485,956	422,778,322	△ 15,013,445
評価損益等調整前当期経常増減額	△ 3,629,718	△ 324,000	0	0	0	0	△ 3,953,718	949,152	△ 4,902,870
基本財産評価損益等	0	0	0	0	0	0	0	0	0
特定資産評価損益等	0	0	0	0	0	0	0	0	0
投資有価証券評価損益等	0	0	0	0	0	0	0	0	0
評価損益等計	0	0	0	0	0	0	0	0	0
当期経常増減額	△ 3,629,718	△ 324,000	0	0	0	0	△ 3,953,718	949,152	△ 4,902,870

全事業合計収支計算書【予算対比および補正明細】

平成26年 4月 1日から平成27年 3月31日まで

(単位：円)

科目	予算額	補正明細					予算現額	決算額	差異
		第1回	第2回	第3回	第4回	第5回			
2. 経常外増減の部	0	0	0	0	0	0	0	0	0
(1) 経常外収益	0	0	0	0	0	0	0	0	0
固定資産売却益	0	0	0	0	226,850	0	226,850	220,000	6,850
車両運搬具売却益	0	0	0	0	226,850	0	226,850	220,000	6,850
経常外収益計	0	0	0	0	226,850	0	226,850	220,000	6,850
(2) 経常外費用	0	0	0	0	0	0	0	0	0
固定資産除却損	0	1	0	0	0	0	1	1	0
車両運搬具除却損	0	1	0	0	0	0	1	1	0
什器備品除却損	0	0	0	0	0	0	0	0	0
経常外費用計	0	1	0	0	0	0	1	1	0
当期経常外増減額	0	△ 1	0	0	0	0	226,849	219,999	6,850
当期一般正味財産増減額	△ 3,629,718	△ 324,001	0	0	0	0	△ 3,726,869	1,169,151	△ 4,896,020
一般正味財産期首残高	70,863,236	-	-	-	-	-	70,863,236	70,863,236	0
一般正味財産期末残高	67,233,518	-	-	-	-	-	67,136,367	72,032,387	△ 4,896,020
Ⅱ 指定正味財産増減の部	0	0	0	0	0	0	0	0	0
(1) 収益	0	0	0	0	0	0	0	0	0
収益計	0	0	0	0	0	0	0	0	0
(2) 費用	0	0	0	0	0	0	0	0	0
費用計	0	0	0	0	0	0	0	0	0
当期指定正味財産増減額	0	0	0	0	0	0	0	0	0
指定正味財産期首残高	0	-	-	-	-	-	0	0	0
指定正味財産期末残高	0	-	-	-	-	-	0	0	0
Ⅲ 正味財産期末残高							67,136,367	72,032,387	△ 4,896,020

平成26年度 収支計算書 事業別内訳表

平成26年 4月 1日から平成27年 3月31日まで

(単位：円)

科目	公益目的事業								法人会計	合計	
	シルバー人材センター事業						計	シニアワークプログラム地域事業			小計
	就業機会提供事業	就業機会確保事業	ワンコインサービス (企画提案) 事業	とさの街路市活性化 (企画提案) 事業	地域人づくり雇用拡 大事業	残材チップ化(独自) 事業					
I 一般正味財産増減の部											
1. 経常増減の部											
(1) 経常収益											
① 受託事業収益	344,625,407	28,809,670	801,000	1,064,064	0	0	375,300,141	0	375,300,141	2,626,817	377,926,958
受取配分金	324,346,494	0	720,900	971,643	0	0	326,039,037	0	326,039,037	0	326,039,037
受取材料費等	20,278,913	0	0	0	0	0	20,278,913	0	20,278,913	0	20,278,913
受取事務費	0	28,809,670	80,100	92,421	0	0	28,982,191	0	28,982,191	2,626,817	31,609,008
② 独自事業収益	502,080	114,748	0	0	0	2,938,410	3,555,238	0	3,555,238	0	3,555,238
受取配分金	502,080	0	0	0	0	1,332,720	1,834,800	0	1,834,800	0	1,834,800
受取材料費	0	0	0	0	0	1,479,083	1,479,083	0	1,479,083	0	1,479,083
受取事務費	0	40,329	0	0	0	126,607	166,936	0	166,936	0	166,936
施設整備収益	0	74,419	0	0	0	0	74,419	0	74,419	0	74,419
③ 労働者派遣事業等受託収益	0	359,604	0	0	0	0	359,604	0	359,604	0	359,604
労働者派遣事業等受託収益	0	359,604	0	0	0	0	359,604	0	359,604	0	359,604
④ 有料職業紹介事業受託収益	0	0	0	0	0	0	0	0	0	0	0
有料職業紹介事業受託収益	0	0	0	0	0	0	0	0	0	0	0
⑤ 地域人づくり事業受託収益	0	0	0	0	510,420	0	510,420	0	510,420	0	510,420
地域人づくり事業受託収益	0	0	0	0	510,420	0	510,420	0	510,420	0	510,420
⑥ 受取会費	0	1,264,350	0	0	0	0	1,264,350	0	1,264,350	1,264,350	2,528,700
正会員受取会費	0	1,264,350	0	0	0	0	1,264,350	0	1,264,350	1,264,350	2,528,700
特別会員受取会費	0	0	0	0	0	0	0	0	0	0	0
賛助会員受取会費	0	0	0	0	0	0	0	0	0	0	0
⑦ 受取補助金等	0	29,480,000	4,000,000	3,800,000	0	0	37,280,000	0	37,280,000	0	37,280,000
受取連合交付金	0	8,756,000	2,000,000	1,900,000	0	0	12,656,000	0	12,656,000	0	12,656,000
受取市補助金	0	20,724,000	2,000,000	1,900,000	0	0	24,624,000	0	24,624,000	0	24,624,000
受取委託金	0	0	0	0	0	0	0	0	0	0	0
受取助成金	0	0	0	0	0	0	0	0	0	0	0
⑧ シニアワークプログラム事業共同費収益	0	0	0	0	0	0	0	721,079	721,079	0	721,079
シニアワークプログラム共同費収益	0	0	0	0	0	0	0	721,079	721,079	0	721,079
⑨ 受取負担金	0	0	0	0	0	0	0	0	0	0	0
受取負担金	0	0	0	0	0	0	0	0	0	0	0
⑩ 受取寄附金	0	0	0	0	0	0	0	0	0	0	0
受取寄附金	0	0	0	0	0	0	0	0	0	0	0
⑪ 特定資産運用益	0	0	0	0	0	0	0	0	0	268	268
特定資産受取利息	0	0	0	0	0	0	0	0	0	268	268
⑫ 雑収益	0	829,045	0	0	0	0	829,045	0	829,045	16,162	845,207
受取利息	0	0	0	0	0	0	0	0	0	16,162	16,162
雑収益	0	829,045	0	0	0	0	829,045	0	829,045	0	829,045
経常収益計	345,127,487	60,857,417	4,801,000	4,864,064	510,420	2,938,410	419,098,798	721,079	419,819,877	3,907,597	423,727,474

平成26年度 収支計算書 事業別内訳表

平成26年 4月 1日から平成27年 3月31日まで

(単位：円)

科目	公益目的事業								法人会計	合計	
	シルバー人材センター事業						計	シニアワークプログラ ム地域事業			小計
	就業機会提供事業	就業機会確保事業	ワンコインサービス (企画提案) 事業	とさの街路市活性化 (企画提案) 事業	地域人づくり雇用拡 大事業	残材チップ化(独自) 事業					
(2) 経常費用											
① 事業費	339,797,702	62,826,929	5,001,448	5,551,242	510,420	4,461,905	418,149,646	721,079	418,870,725	0	418,870,725
受託事業費	339,295,622	0	720,900	971,643	0	0	340,988,165	0	340,988,165	0	340,988,165
支払配分金	324,346,494	0	720,900	971,643	0	0	326,039,037	0	326,039,037	0	326,039,037
支払材料費等	14,949,128	0	0	0	0	0	14,949,128	0	14,949,128	0	14,949,128
独自事業費	502,080	144,316	0	0	0	1,332,720	1,979,116	0	1,979,116	0	1,979,116
支払配分金	502,080	0	0	0	0	1,332,720	1,834,800	0	1,834,800	0	1,834,800
支払材料費	0	0	0	0	0	0	0	0	0	0	0
施設整備費	0	144,316	0	0	0	0	144,316	0	144,316	0	144,316
人件費	0	40,243,931	2,181,909	0	416,041	0	42,841,881	380,126	43,222,007	0	43,222,007
役員報酬	0	375,284	0	0	0	0	375,284	0	375,284	0	375,284
給料手当	0	30,648,130	0	0	0	0	30,648,130	0	30,648,130	0	30,648,130
臨時雇賃金	0	1,057,844	1,827,146	0	363,528	0	3,248,518	378,992	3,627,510	0	3,627,510
法定福利費	0	6,128,680	341,153	0	52,513	0	6,522,346	1,134	6,523,480	0	6,523,480
退職給付費用	0	1,971,500	0	0	0	0	1,971,500	0	1,971,500	0	1,971,500
福利厚生費	0	62,493	13,610	0	0	0	76,103	0	76,103	0	76,103
その他経費	0	22,438,682	2,098,639	4,579,599	94,379	3,129,185	32,340,484	340,953	32,681,437	0	32,681,437
会議費	0	7,714	0	0	0	0	7,714	0	7,714	0	7,714
役員等旅費交通費	0	482,364	0	0	0	0	482,364	0	482,364	0	482,364
旅費交通費	0	314,351	0	92,500	0	0	406,851	0	406,851	0	406,851
通信運搬費	0	2,361,023	426,397	473,082	0	34,858	3,295,360	32,189	3,327,549	0	3,327,549
減価償却費	0	2,127,873	0	0	0	0	2,127,873	0	2,127,873	0	2,127,873
備品費	0	64,584	0	0	0	0	64,584	0	64,584	0	64,584
什器備品費	0	0	0	0	0	0	0	0	0	0	0
消耗品費	0	1,819,898	307,737	228,549	2,000	595,914	2,954,098	203,808	3,157,906	0	3,157,906
消耗備品費	0	0	0	0	0	0	0	0	0	0	0
修繕費	0	551,268	0	0	0	141,836	693,104	0	693,104	0	693,104
印刷製本費	0	1,160,324	331,000	1,004,400	0	0	2,495,724	0	2,495,724	0	2,495,724
光熱水料費	0	276,826	0	0	0	63,801	340,627	0	340,627	0	340,627
賃借料	0	4,787,492	0	161,814	36,612	2,217,600	7,203,518	13,525	7,217,043	0	7,217,043
保険料	0	3,860,762	0	0	0	41,200	3,901,962	0	3,901,962	0	3,901,962
諸謝金	0	123,500	33,000	33,000	20,000	0	209,500	0	209,500	0	209,500
租税公課	0	1,503,741	0	0	35,767	0	1,539,508	30,408	1,569,916	0	1,569,916
支払負担金	0	0	0	0	0	0	0	0	0	0	0
組織活動助成費	0	1,263,280	0	0	0	0	1,263,280	0	1,263,280	0	1,263,280
委託費	0	1,525,272	1,000,505	2,586,254	0	33,112	5,145,143	52,815	5,197,958	0	5,197,958
支払手数料	0	43,807	0	0	0	864	44,671	8,208	52,879	0	52,879
回収不能金	0	113,110	0	0	0	0	113,110	0	113,110	0	113,110
欠損補てん金	0	0	0	0	0	0	0	0	0	0	0
雑費	0	51,493	0	0	0	0	51,493	0	51,493	0	51,493



平成26年度 収支計算書 事業別内訳表

平成26年 4月 1日から平成27年 3月31日まで

(単位：円)

科目	公益目的事業								法人会計	合計	
	シルバー人材センター事業							シニアワークプログラム地域事業			
	就業機会提供事業	就業機会確保事業	ワンコインサービス (企画提案) 事業	とさの街路市活性化 (企画提案) 事業	地域人づくり雇用拡 大事業	残材チップ化(独自) 事業	計				
②管理費	0	0	0	0	0	0	0	0	0	3,907,597	3,907,597
人件費	0	0	0	0	0	0	0	0	0	1,824,847	1,824,847
役員報酬	0	0	0	0	0	0	0	0	0	160,836	160,836
給料手当	0	0	0	0	0	0	0	0	0	1,251,727	1,251,727
臨時雇賃金	0	0	0	0	0	0	0	0	0	0	0
法定福利費	0	0	0	0	0	0	0	0	0	301,784	301,784
退職給付費用	0	0	0	0	0	0	0	0	0	110,500	110,500
福利厚生費	0	0	0	0	0	0	0	0	0	0	0
その他経費	0	0	0	0	0	0	0	0	0	2,082,750	2,082,750
会議費	0	0	0	0	0	0	0	0	0	406	406
役員等旅費交通費	0	0	0	0	0	0	0	0	0	4,250	4,250
旅費交通費	0	0	0	0	0	0	0	0	0	16,731	16,731
通信運搬費	0	0	0	0	0	0	0	0	0	126,692	126,692
減価償却費	0	0	0	0	0	0	0	0	0	0	0
什器備品費	0	0	0	0	0	0	0	0	0	0	0
消耗品費	0	0	0	0	0	0	0	0	0	148,206	148,206
修繕費	0	0	0	0	0	0	0	0	0	29,013	29,013
印刷製本費	0	0	0	0	0	0	0	0	0	134,593	134,593
光熱水料費	0	0	0	0	0	0	0	0	0	9,278	9,278
賃借料	0	0	0	0	0	0	0	0	0	469,052	469,052
保険料	0	0	0	0	0	0	0	0	0	203,198	203,198
諸謝金	0	0	0	0	0	0	0	0	0	6,500	6,500
租税公課	0	0	0	0	0	0	0	0	0	79,143	79,143
支払負担金	0	0	0	0	0	0	0	0	0	758,800	758,800
委託費	0	0	0	0	0	0	0	0	0	91,316	91,316
支払手数料	0	0	0	0	0	0	0	0	0	5,572	5,572
雑費	0	0	0	0	0	0	0	0	0	0	0
経常費用計	339,797,702	62,826,929	5,001,448	5,551,242	510,420	4,461,905	418,149,646	721,079	418,870,725	3,907,597	422,778,322
評価損益等調整前当期経常増減額	5,329,785	△ 1,969,512	△ 200,448	△ 687,178	0	△ 1,523,495	949,152	0	949,152	0	949,152
基本財産評価損益等	0	0	0	0	0	0	0	0	0	0	0
特定資産評価損益等	0	0	0	0	0	0	0	0	0	0	0
投資有価証券評価損益等	0	0	0	0	0	0	0	0	0	0	0
評価損益等計	0	0	0	0	0	0	0	0	0	0	0
当期経常増減額	5,329,785	△ 1,969,512	△ 200,448	△ 687,178	0	△ 1,523,495	949,152	0	949,152	0	949,152

平成26年度 収支計算書 事業別内訳表

平成26年 4月 1日から平成27年 3月31日まで

(単位：円)

科目	公益目的事業							シニアワークプログラム地域事業	小計	法人会計	合計
	シルバー人材センター事業						計				
	就業機会提供事業	就業機会確保事業	ワンコインサービス (企画提案) 事業	とさの街路市活性化 (企画提案) 事業	地域人づくり雇用拡 大事業	残材チップ化(独自) 事業					
2. 経常外増減の部											
(1) 経常外収益											
固定資産売却益	0	220,000	0	0	0	0	220,000	0	220,000	0	220,000
車両運搬具売却益	0	220,000	0	0	0	0	220,000	0	220,000	0	220,000
<b>経常外収益計</b>	<b>0</b>	<b>220,000</b>	<b>0</b>	<b>0</b>	<b>0</b>	<b>0</b>	<b>220,000</b>	<b>0</b>	<b>220,000</b>	<b>0</b>	<b>220,000</b>
(2) 経常外費用											
固定資産除却損	0	1	0	0	0	0	1	0	1	0	1
車両運搬具除却損	0	1	0	0	0	0	1	0	1	0	1
什器備品除却損	0	0	0	0	0	0	0	0	0	0	0
<b>経常外費用計</b>	<b>0</b>	<b>1</b>	<b>0</b>	<b>0</b>	<b>0</b>	<b>0</b>	<b>1</b>	<b>0</b>	<b>1</b>	<b>0</b>	<b>1</b>
当期経常外増減額	0	219,999	0	0	0	0	219,999	0	219,999	0	219,999
他会計振替額	0	0	0	0	0	0	0	0	0	0	0
当期一般正味財産増減額	5,329,785	△ 1,749,513	△ 200,448	△ 687,178	0	△ 1,523,495	1,169,151	0	1,169,151	0	1,169,151
一般正味財産期首残高									70,804,268	58,968	70,863,236
一般正味財産期末残高									71,973,419	58,968	72,032,387
II 指定正味財産増減の部											
(1) 収益											
収益計	0	0	0	0	0	0	0	0	0	0	0
(2) 費用											
費用計	0	0	0	0	0	0	0	0	0	0	0
当期指定正味財産増減額	0	0	0	0	0	0	0	0	0	0	0
指定正味財産期首残高									0	0	0
指定正味財産期末残高									0	0	0
III 正味財産期末残高									71,973,419	58,968	72,032,387

収 支 計 算 書 内 訳 表 (注記)

平成26年 4月 1日から平成27年 3月31日まで

1. 投資活動及び財務活動に関する実績

(単位：円)

科目	公益目的事業									法人会計	合計
	シルバー人材センター事業							シニアワークプログラム地域事業	小計		
	就業機会提供事業	就業機会確保事業	ワンコインサービス (企画提案)事業	とさの街路市活性化 (企画提案)事業	地域人づくり雇用拡 大事業	残材チップ化(独自) 事業	計				
【投資活動収支の部】											
<投資活動収入>											
固定資産売却収入	0	220,000	0	0	0	0	220,000	0	220,000	0	220,000
車両運搬具売却収入	0	220,000	0	0	0	0	220,000	0	220,000	0	220,000
特定資産取崩収入	0	35,000,000	0	0	0	0	35,000,000	0	35,000,000	0	35,000,000
配分金支払準備資金取崩収入	0	35,000,000	0	0	0	0	35,000,000	0	35,000,000	0	35,000,000
チップ化事業積立資産取崩収入	0	0	0	0	0	0	0	0	0	0	0
敷金・保証金等戻り収入	0	0	0	0	0	0	0	0	0	0	0
預託金戻り収入	0	0	0	0	0	0	0	0	0	0	0
投資活動収入計	0	35,220,000	0	0	0	0	35,220,000	0	35,220,000	0	35,220,000
<投資活動支出>											
固定資産取得支出	0	6,116,300	0	0	0	0	6,116,300	0	6,116,300	0	6,116,300
車両運搬具購入支出	0	6,116,300	0	0	0	0	6,116,300	0	6,116,300	0	6,116,300
特定資産取得支出	0	35,000,000	0	0	0	800,000	35,800,000	0	35,800,000	0	35,800,000
配分金支払準備資金取得支出	0	35,000,000	0	0	0	0	35,000,000	0	35,000,000	0	35,000,000
チップ化事業積立資産取得支出	0	0	0	0	0	800,000	800,000	0	800,000	0	800,000
敷金・保証金等支出	0	25,060	0	0	0	0	25,060	0	25,060	0	25,060
預託金支出	0	25,060	0	0	0	0	25,060	0	25,060	0	25,060
投資活動支出計	0	41,141,360	0	0	0	800,000	41,941,360	0	41,941,360	0	41,941,360
投資活動収支差額	0	△ 5,921,360	0	0	0	△ 800,000	△ 6,721,360	0	△ 6,721,360	0	△ 6,721,360
【財務活動収支の部】											
<財務活動収入>											
財務活動収入計	0	0	0	0	0	0	0	0	0	0	0
<財務活動支出>											
財務活動支出計	0	0	0	0	0	0	0	0	0	0	0
財務活動収支差額	0	0	0	0	0	0	0	0	0	0	0
当期収支差額	0	△ 5,921,360	0	0	0	△ 800,000	△ 6,721,360	0	△ 6,721,360	0	△ 6,721,360

# 正味財産増減計算書

平成26年 4月 1日から平成27年 3月31日まで

(単位：円)

科目	当年度	前年度	増減
I 一般正味財産増減の部			
1. 経常増減の部			
(1) 経常収益			
受託事業収益	377,926,958	355,077,090	22,849,868
受取配分金	326,039,037	308,494,916	17,544,121
受取材料費等	20,278,913	16,982,471	3,296,442
受取事務費	31,609,008	29,599,703	2,009,305
独自事業収益	3,555,238	173,915	3,381,323
受取配分金	1,834,800	0	1,834,800
受取材料費	1,479,083	0	1,479,083
受取事務費	166,936	0	166,936
施設整備収益	74,419	173,915	△ 99,496
労働者派遣事業等受託収益	359,604	194,972	164,632
労働者派遣事業等受託収益	359,604	194,972	164,632
有料職業紹介事業受託収益	0	0	0
有料職業紹介事業受託収益	0	0	0
地域人づくり事業受託収益	510,420	0	510,420
地域人づくり事業受託収益	510,420	0	510,420
受取会費	2,528,700	2,571,400	△ 42,700
正会員受取会費	2,528,700	2,571,400	△ 42,700
特別会員受取会費	0	0	0
賛助会員受取会費	0	0	0
受取補助金等	37,280,000	37,424,000	△ 144,000
受取連合交付金	12,656,000	12,700,000	△ 44,000
受取市補助金	24,624,000	24,724,000	△ 100,000
受取委託金	0	0	0
受取助成金	0	0	0
シニアワークプログラム事業共同費収益	721,079	438,509	282,570
シニアワークプログラム共同費収益	721,079	438,509	282,570
受取負担金	0	0	0
受取負担金	0	0	0
受取寄附金	0	0	0
受取寄附金	0	0	0
特定資産運用益	268	0	268
特定資産受取利息	268	0	268
雑収益	845,207	332,079	513,128
受取利息	16,162	17,802	△ 1,640
雑収益	829,045	314,277	514,768
<b>経常収益計</b>	<b>423,727,474</b>	<b>396,211,965</b>	<b>27,515,509</b>
(2) 経常費用			
事業費	418,870,725	395,612,870	23,257,855
受託) 支払配分金	326,039,037	308,494,916	17,544,121
受託) 支払材料費等	14,949,128	12,162,207	2,786,921
独自) 支払配分金	1,834,800	218,824	1,615,976
独自) 支払材料費	0	0	0
独自) 施設整備費	144,316	0	144,316
役員報酬	375,284	324,100	51,184

# 正味財産増減計算書

平成26年 4月 1日から平成27年 3月31日まで

(単位：円)

科目	当年度	前年度	増減
給料手当	30,648,130	31,752,285	△ 1,104,155
臨時雇賃金	3,627,510	1,846,791	1,780,719
法定福利費	6,523,480	5,487,193	1,036,287
退職給付費用	1,971,500	1,938,000	33,500
福利厚生費	76,103	0	76,103
会議費	7,714	608	7,106
役員等旅費交通費	482,364	134,300	348,064
旅費交通費	406,851	363,641	43,210
通信運搬費	3,327,549	3,055,493	272,056
減価償却費	2,127,873	878,404	1,249,469
備品費	64,584	0	64,584
消耗品費	3,157,906	7,454,764	△ 4,296,858
消耗備品費	0	0	0
修繕費	693,104	1,326,860	△ 633,756
印刷製本費	2,495,724	2,172,098	323,626
光熱水料費	340,627	371,395	△ 30,768
賃借料	7,217,043	5,526,176	1,690,867
保険料	3,901,962	4,153,014	△ 251,052
諸謝金	209,500	133,000	76,500
租税公課	1,569,916	1,558,163	11,753
支払負担金	0	0	0
組織活動助成費	1,263,280	1,317,080	△ 53,800
委託費	5,197,958	4,799,812	398,146
支払手数料	52,879	57,217	△ 4,338
回収不能金	113,110	82,893	30,217
欠損補てん金	0	0	0
雑費	51,493	3,636	47,857
管理費	3,907,597	4,125,340	△ 217,743
役員報酬	160,836	138,900	21,936
給料手当	1,251,727	1,326,809	△ 75,082
臨時雇賃金	0	0	0
法定福利費	301,784	348,802	△ 47,018
退職給付費用	110,500	102,000	8,500
福利厚生費	0	64,763	△ 64,763
会議費	406	32	374
役員等旅費交通費	4,250	0	4,250
旅費交通費	16,731	19,139	△ 2,408
通信運搬費	126,692	180,117	△ 53,425
減価償却費	0	0	0
什器備品費	0	0	0
消耗品費	148,206	254,367	△ 106,161
修繕費	29,013	53,338	△ 24,325
印刷製本費	134,593	113,394	21,199
光熱水料費	9,278	17,885	△ 8,607
賃借料	469,052	300,548	168,504
保険料	203,198	211,134	△ 7,936
諸謝金	6,500	7,000	△ 500
租税公課	79,143	81,743	△ 2,600

## 正味財産増減計算書

平成26年 4月 1日から平成27年 3月31日まで

(単位：円)

科目	当年度	前年度	増減
支払負担金	758,800	750,800	8,000
委託費	91,316	136,039	△ 44,723
支払手数料	5,572	4,640	932
支払委託金等返還	0	0	0
雑費	0	13,890	△ 13,890
<b>経常費用計</b>	<b>422,778,322</b>	<b>399,738,210</b>	<b>23,040,112</b>
<b>評価損益等調整前当期経常増減額</b>	<b>949,152</b>	<b>△ 3,526,245</b>	<b>4,475,397</b>
基本財産評価損益等	0	0	0
特定資産評価損益等	0	0	0
投資有価証券評価損益等	0	0	0
評価損益等計	0	0	0
<b>当期経常増減額</b>	<b>949,152</b>	<b>△ 3,526,245</b>	<b>4,475,397</b>
2. 経常外増減の部			
(1) 経常外収益			
固定資産売却益	220,000	0	220,000
車両運搬具売却益	220,000	0	220,000
<b>経常外収益計</b>	<b>220,000</b>	<b>0</b>	<b>220,000</b>
(2) 経常外費用			
固定資産除却損	1	2	△ 1
車両運搬具除却損	1	1	0
什器備品除却損	0	1	△ 1
<b>経常外費用計</b>	<b>1</b>	<b>2</b>	<b>△ 1</b>
<b>当期経常外増減額</b>	<b>219,999</b>	<b>△ 2</b>	<b>220,001</b>
<b>当期一般正味財産増減額</b>	<b>1,169,151</b>	<b>△ 3,526,247</b>	<b>4,695,398</b>
一般正味財産期首残高	70,863,236	74,389,483	△ 3,526,247
一般正味財産期末残高	72,032,387	70,863,236	1,169,151
II 指定正味財産増減の部			
(1) 収益			
収益計	0	0	0
(2) 費用			
費用計	0	0	0
当期指定正味財産増減額	0	0	0
指定正味財産期首残高	0	0	0
指定正味財産期末残高	0	0	0
<b>III 正味財産期末残高</b>	<b>72,032,387</b>	<b>70,863,236</b>	<b>1,169,151</b>

## 貸借対照表（前年度対比）

平成27年 3月31日現在

（単位：円）

科目	当年度	前年度	増減
<b>I 資産の部</b>			
1. 流動資産			
現金	41,375	25,328	16,047
普通預金	13,330,200	19,367,020	△ 6,036,820
定期預金	799,099	798,900	199
未収金	38,705,674	34,142,591	4,563,083
仮払金	60,000	40,000	20,000
立替金	0	29,960	△ 29,960
前払金	0	4,384	△ 4,384
流動資産合計	52,936,348	54,408,183	△ 1,471,835
2. 固定資産			
(1) 特定資産			
配分金支払準備資金積立資産	35,000,000	35,000,000	0
チップ化事業積立資産	800,000	0	800,000
特定資産合計	35,800,000	35,000,000	800,000
(2) その他固定資産			
建物	5,119,650	5,589,450	△ 469,800
構築物	548,800	560,560	△ 11,760
車輛運搬具	5,619,947	1,080,523	4,539,424
什器備品	709,338	778,776	△ 69,438
電話加入権	0	0	0
預託金	66,440	56,350	10,090
出資金	397,000	397,000	0
その他固定資産合計	12,461,175	8,462,659	3,998,516
固定資産合計	48,261,175	43,462,659	4,798,516
<b>資産合計</b>	<b>101,197,523</b>	<b>97,870,842</b>	<b>3,326,681</b>
<b>II 負債の部</b>			
1. 流動負債			
未払金	27,697,422	25,500,003	2,197,419
前受金	0	149,783	△ 149,783
預り金	315,613	639,375	△ 323,762
仮受金	1,152,101	718,445	433,656
短期借入金	0	0	0
流動負債合計	29,165,136	27,007,606	2,157,530
2. 固定負債			
固定負債合計	0	0	0
<b>負債合計</b>	<b>29,165,136</b>	<b>27,007,606</b>	<b>2,157,530</b>
<b>III 正味財産の部</b>			
1. 指定正味財産	0	0	0
（うち基本財産への充当額）	( 0 )	( 0 )	( 0 )
（うち特定資産への充当額）	( 0 )	( 0 )	( 0 )
2. 一般正味財産	72,032,387	70,863,236	1,169,151
（うち基本財産への充当額）	( 0 )	( 0 )	( 0 )
（うち特定資産への充当額）	( 0 )	( 0 )	( 0 )
正味財産合計	72,032,387	70,863,236	1,169,151
<b>負債及び正味財産合計</b>	<b>101,197,523</b>	<b>97,870,842</b>	<b>3,326,681</b>

# 財産目録

(平成 27年 3月 31日 現在)

(単位:円)

科 目	金 額	
<b>I 資産の部</b>		
<b>1 流動資産</b>		
現金	41,375	
預金	14,129,299	
普通預金	13,330,200	
(四銀下知支店 0156274)	10,872,170	
(四銀下知支店 0462561)	43,306	
(四銀下知支店 5113291)	1,155,759	
(四銀下知支店 363431)	194,393	
(労金高知東支店)	276,897	
(ゆうちょ銀行)	787,675	
定期預金(四銀下知支店)	799,099	
未収金	38,705,674	
仮払金	60,000	
立替金		
前払金		
<b>流動資産合計</b>		<b>52,936,348</b>
<b>2 固定資産</b>		
建物(作業所兼駐車場)	5,119,650	
構築物(橋梁)	548,800	
車輛運搬具(事業用貨物自動車等8台)	5,619,947	
什器備品(紙折機外5点)	709,338	
電話加入権	0	
預託金	66,440	
出資金(労働金庫)	397,000	
支払準備資産積立資産	35,000,000	
チップ°化事業積立資産	800,000	
<b>固定資産合計</b>		<b>48,261,175</b>
<b>資産合計</b>		<b>101,197,523</b>
<b>II 負債の部</b>		
<b>1 流動負債</b>		
短期借入金	0	
未払金	27,697,422	
前受金		
預り金	315,613	
仮受金	1,152,101	
<b>流動負債合計</b>		<b>29,165,136</b>
<b>負債合計</b>		<b>29,165,136</b>
<b>III 正味財産の部</b>		<b>72,032,387</b>



## 財務諸表に対する注記

### 1. 重要な会計方針

#### (1) 固定資産の減価償却の方法

減価償却資産について、定額法により直接減価償却を実施している。

#### (2) 消費税等の会計処理

消費税等の会計処理は税込み方式によっている。

### 2. 基本財産及び特定資産の増減及びその残高

基本財産及び特定資産の増減及びその残高は、次のとおりである。

科目	前期残高	当期増加額	当期減少額	当期末残高
特定資産				
退職給付引当資産	0	0	0	0
減価償却引当資産	0	0	0	0
配分金支払準備資金積立資産	35,000,000	35,000,000	35,000,000	35,000,000
チップ化事業積立資産	0	800,000	0	800,000
合計	35,000,000	35,800,000	35,000,000	35,800,000

### 3. 基本財産及び特定資産の財源等の内訳

基本財産及び特定資産の財源等の内訳は、次のとおりである。

科目	当期末残高	(うち指定正味財産からの充当額)	(うち一般正味財産からの充当額)	(うち負債に対応する額)
特定資産				
退職給付引当資産	0	(0)	(0)	(0)
減価償却引当資産	0	(0)	(0)	(0)
配分金支払準備資金積立資産	35,000,000	(0)	(35,000,000)	(0)
チップ化事業積立資産	800,000	(0)	(800,000)	(0)
合計	35,800,000	(0)	(35,800,000)	(0)

### 4. 固定資産の取得価額、減価償却累計額及び当期末残高

固定資産の取得価額、減価償却累計額及び当期末残高は、次のとおりである。

科目	取得価格	当期償却額	減価償却累計額	当期末残高
建物	18,000,000	469,800	12,880,350	5,119,650
構築物	588,000	11,760	39,200	548,800
車両運搬具	12,847,808	1,576,875	7,227,861	5,619,947
什器備品	1,513,800	69,438	793,206	709,338
合計	32,949,608	2,127,873	20,940,617	11,997,735

### 5. 補助金等の内訳並びに交付者、当期の増減額及び残高

補助金等の内訳並びに交付者、当期の増減額及び残高は、次のとおりである。

補助金等の名称	交付者	当期補助金額(A)	前期補助金額(B)	(A)-(B)
運営補助金①	連合	8,756,000	8,700,000	56,000
	高知市	20,724,000	20,724,000	0
運営補助金②	連合	3,900,000	4,000,000	△ 100,000
	高知市	3,900,000	4,000,000	△ 100,000
合計		37,280,000	37,424,000	△ 144,000

## 附属明細書

### 1. 基本財産及び特定資産の明細

区分	資産の種類	期首帳簿価額	当期増加額	当期減少額	期末帳簿価額
基本財産	土地	0	0	0	0
	基本財産計	0	0	0	0
特定資産	退職給付引当資産	0	0	0	0
	減価償却引当資産	0	0	0	0
	配分金支払準備資金積立資産	35,000,000	35,000,000	35,000,000	35,000,000
	チップ化事業積立資産	0	800,000	0	800,000
	特定資産計	35,000,000	35,800,000	35,000,000	35,800,000

### 2. 引当金の明細

科目	期首残高	当期増加額	当期減少額		期末残高
			目的使用	その他	
退職給付引当金 減価償却引当金			該当なし		

平成26年度 減価償却一覽表 (固定資産一覽表)

種別	減価償却資産名	数量	取得年月	取得価格	減価償却基準額	償却方法	耐用年数	償却率	償却期間	前期末減価償却累計額	前期繰越残存価格	当年度減価償却額	次期繰越残存価格	当期末減価償却累計額
建物	建物 作業所兼駐車場	1	S 61. 10	18,000,000	16,200,000	定額法	35	0.029	12/12	12,410,550	5,589,450	469,800	<b>5,119,650</b>	12,880,350
	計	1	-	18,000,000	16,200,000	-	-	-	-	12,410,550	5,589,450	469,800	<b>5,119,650</b>	12,880,350
構築物	構築物 橋梁	1	H23.12	588,000	588,000	新定額法	50	0.020	12/12	27,440	560,560	11,760	<b>548,800</b>	39,200
	計	1	-	588,000	588,000	-	-	-	-	27,440	560,560	11,760	<b>548,800</b>	39,200
車両運搬具	小型貨物自動車 ホンダセイウダンプ2WD SDX(4829)	1	H 11. 9	1,470,000	1,323,000	定額法	4	0.250	12/12	1,469,999	1	0	<b>1</b>	1,469,999
	貨物自動車 ニッサンアトラス電動ダンプ(7075)	1	H 14. 1	2,070,771	1,863,690	定額法	4	0.250	12/12	2,070,770	1	0	<b>1</b>	2,070,770
	小型自動車 ホンダライフSトピック(1918)	1	H 15. 2	944,752	850,270	定額法	3	0.333	12/12	944,751	1	0	<b>1</b>	944,751
	貨物自動車 スバル LE-TT1(3071)	1	H 19. 9	805,775	805,774	新定額法	4	0.250	12/12	805,774	1	0	<b>1</b>	805,774
	小型自動車 ホンダ NBOX(7866)	1	H25.7	1,440,210	1,440,209	新定額法	3	0.333	12/12	359,692	1,080,518	479,589	<b>600,929</b>	839,281
	貨物自動車 トヨタエースG25ダンプ(4488)	1	H26.6	3,251,150	3,251,149	新定額法	4	0.250	12/12	0	0	677,322	<b>2,573,828</b>	677,322
	小型貨物自動車 ホンダアクティダンプセイウ4WD (813)	1	H26.7	1,533,590	1,533,589	新定額法	3	0.333	12/12	0	0	383,014	<b>1,150,576</b>	383,014
	小型自動車 ホンダNワゴン(228)	1	H27.3	1,331,560	1,331,559	新定額法	3	0.333	12/12	0	0	36,950	<b>1,294,610</b>	36,950
計	7	-	12,847,808	12,399,240	-	-	-	-	5,650,986	1,080,522	1,576,875	<b>5,619,947</b>	7,227,861	
什器備品	紙折機 ホリゾン	1	H 15. 2	325,500	292,950	定額法	5	0.2	12/12	319,641	651	130	<b>521</b>	319,771
	裁断機 ホリゾン	1	H 15. 2	378,000	340,200	定額法	5	0.2	12/12	371,196	756	151	<b>605</b>	371,347
	プロジェクター キヤノン LV-7490	1	H25. 6	166,950	166,949	新定額法	5	0.2	12/12	27,825	139,125	33,390	<b>105,735</b>	61,215
	金庫 タイヤセーフ DE100	1	H26. 3	133,350	133,349	新定額法	13	0.077	12/12	856	132,494	10,267	<b>122,227</b>	11,123
	エアコンダ イキン	2	H26. 2	510,000	509,999	新定額法	20	0.05	12/12	4,250	505,750	25,500	<b>480,250</b>	29,750
計	6	-	1,513,800	1,443,447	-	-	-	-	723,768	778,776	69,438	<b>709,338</b>	793,206	
合計		15	-	32,949,608	30,630,687	-	-	-	-	18,812,744	8,009,308	2,127,873	<b>11,997,735</b>	20,940,617
当年度処分	貨物自動車 ニッサンアトラス電動ダンプ(96-16)	1	H 10. 3	2,297,099	2,067,390	定額法	4	0.25	12/12	2,297,098	1	0	<b>1</b>	2,297,098
	合計	1	-	2,297,099	2,067,390	-	-	-	-	2,297,098	1	0	<b>1</b>	2,297,098

# 監査報告書

平成 27 年 5 月 8 日

公益社団法人 高知市シルバー人材センター  
理事長 長崎 豊彦 様

公益社団法人 高知市シルバー人材センター

監事 藤田 佳久  印

監事 狩場 信壽  印

公益社団法人高知市シルバー人材センターの平成 26 年度における会計及び業務の監査を行い、次のとおり報告する。

## 1 監査の方法の概要

- (1) 会計監査について、会計帳票並びに関係書類の閲覧など必要と思われる監査手続きを用いて実施した。
- (2) 業務監査については、事務局から実施事業の報告を聴取し、関係書類の閲覧など必要と思われる監査手続きを用いて実施した。

## 2 監査の結果

- (1) 公益社団法人高知市シルバー人材センターの平成 26 年度の計算書類及びその附属明細書は、一般に公正妥当と認められる公益法人会計基準に準拠しており公益社団法人高知市シルバー人材センターの正味財産増減の状況及び財政状態を適正に表示しているものと認める。
- (2) 公益社団法人高知市シルバー人材センターの平成 26 年度の事業報告及び附属明細書の内容は真実であり、法令もしくは定款に違反する重大な事実はないと認める。

以 上

## 第2号議案 平成27年度 事業運転資金借入限度額について

平成27年度の事業運営のため、必要に応じ運転資金として資金の借入を行うことができる。

その借入限度額は、金1,000万円とし、借り入れ金融機関は四国銀行下知支店とする。

### 第3号議案 監事の選任について

(平成28年度定時総会の終結の時まで)

高知市産業政策課 課長 おかばやし たかゆき 岡林 孝之 氏

生年月日 昭和38年6月6日生れ

住 所 高知市万々60番地

職 歴 平成元年10月 高知市役所採用

平成22年4月 高知市総務部 総務課 課長補佐

平成26年4月 高知市商工観光部 産業政策課 課長

### 第4号議案 その他について

## 役員名簿

平成27年5月27日現在

	役職	会番	氏名	性別	生年月日	住所	所属
1	理事長	8803	長崎豊彦	男	S20.9.1	高知市 潮見台	大津介良ブロック
2	副理事長	4334	天野恵美	女	S17.11.26	高知市 百石町	潮江ブロック
3		※	川村直哉	男	S27.1.4	高知市 城見町	学識経験者
4	理事	4884	江本愛子	女	S18.2.23	高知市 竹島町	潮江ブロック
5		5137	清水久代	女	S18.2.23	高知市 介良乙	大津介良ブロック
6		8214	山本学	男	S17.4.2	高知市 福井町	旭ブロック
7		6655	野口明男	男	S16.10.11	高知市 北竹島町	潮江ブロック
8		8611	高村宣生	男	S18.12.16	高知市 曙町	朝倉ブロック
9		2633	長崎正字	男	S19.1.5	高知市 五台山	高須五台山ブロック
10		8092	田村久美子	女	S21.11.12	高知市 介良乙	大津介良ブロック
11		8365	宇賀義仁	男	S20.8.20	高知市 春野町	春野ブロック

1	監事	※	狩場信壽	男	S38.1.31	高知市 八反町	行政
2		6036	藤田佳久	男	S15.1.11	高知市 万々	初月ブロック

## 報告事項（１） 平成27年度事業計画について

平成27年度はシルバー人材センター事業が大きく変わってくる変革の年となります。大きな変更となるのは、従来から実施している受託事業中心の業務から、派遣事業に軸足を移していく必要がある事です。そのためには、お客様への訪問と丁寧な説明が不可欠となります。すべての会員が力を合わせて派遣事業を推進していきましょう。

また、受注に関しては平成26年度当初の予想を大きく上回る契約ができました。このことは、ひとえに会員の皆様方の頑張りが大きいと考えています。ひとり一人が丁寧に良質な仕事をし、積極的な就業開拓を行った結果であります。平成27年度も引き続きこの契約高を継続していけるように頑張ります。

### 1 基本方針

シルバー人材センターの理念である「自主・自立、共働・共助」について原点に立ち返り、会員各々が積極的に事業運営に参加するとともに、会員同士が協力し助け合いながら仲良く活動していきましょう。

### 2 重点目標

#### ① 無事故、安全就業への取組み

昨年度に引き続き重点目標のトップに掲げました。自分だけは事故に会わない、事故を起こさないと思っている会員が多いと思いますが、毎年多くの事故が発生しています。安全就業対策委員会の方針を踏まえ交通安全や安全就業に向けた取組みを強化してまいります。

#### ② 顧客満足度の向上

お客様は、シルバー人材センターに期待して仕事を発注されています。お客様の期待も一つではなく、仕上がりであったり、価格であったり、人柄であったりと色々です。年一回の全会員対象の接遇研修を実施し、意思疎通を十分に図りながら、お客様に満足していただける仕事をしてまいります。

#### ③ 就業開拓

待っていたら仕事が来るという時代から、積極的な就業開拓へと取組みをシフトしなければなりません。平成27年度は国の補助事業である「地域づくり事業」を活用してシルバー人材センターの仕組みや取組みについてのPRを積極的に行います。



#### ④ 会員増への取組み

会員数の減少が続いており、平成 22 年以降取り組みの強化を図ってまいりましたが、やはり就業されていない会員の退会や高齢による退会が多くあります。シルバー人材センターに加入することで仕事だけではなくて生きがいや楽しみのあるセンターとなるような仕組みを作っていきます。

#### ⑤ ブロック活動の活性化

ブロック活動の活性化についても、以前から言われてきましたが活性化に繋がる仕組みができていません。平成 27 年度については、何か所かのブロックを選んで、ブロック長に就業手配を依頼し、そのことによって会員とブロック役員の意思の疎通を図っていきたいと考えています。

#### ⑥ 取り組みの迅速化

お客様から見積依頼をいただいても、就業の手配までに 1 週間も 10 日も要していたら折角の受注の機会を逃してしまう事になってしまいます。すぐにお客様の所に行けないにしても、お客様への連絡は直ぐにできますので、迅速な対応を行いお客様をお待たせしない取り組みを推進していきます。

#### ⑦ 派遣事業の拡大

委託契約の中には、グレーゾーンの契約も見受けられ派遣に切り替えた方がすっきりする業務もあります。お客様にご迷惑をお掛けしないためにも制度をしっかりと説明し、派遣が適切なものは派遣契約に切り替えていただくなど、派遣事業の積極的な推進を図ってまいります。

#### ⑧ ワンコイン・サービスの継続

本事業は、国と高知市の補助事業で平成 26 年度末で終了しましたが、高齢者や弱者、ご家族の方々からは、この制度ができたおかげで「安心して高知で住むことができる」、「親を安心して高知に置いておける」、「食事らしいものが食べられる」などの声を頂いています。引き続き高知市の補助を受けて事業を継続してまいります。

#### ⑨ 街路市活性化事業

街路市活性化事業は、国と高知市の補助事業としての最終年度となります。街路市の魅力をしっかりとアピールし、少しでも多くのお客様に来店していただけるように、フェイスブックでの情報発信や街路市の生産者の素顔が見える取り組みを実施してまいります。





科 目	公益目的事業						合計①	法人会計 ②	総 計 ①+②	摘 要
	就業機会提供・ 確保	残材チップ化 事業（独自）	S P 事業費	ワンコインサービス 事業（企画提案①）	街路市活性化事業 （企画提案②）	地域人づくり事業				
⑥受取補助金等	31,466,000	0	0	2,000,000	3,800,000	0	37,266,000	0	37,266,000	
受取連合交付金	10,268,000	0	0	0	1,900,000	0	12,168,000	0	12,168,000	
受取市補助金	21,198,000	0	0	2,000,000	1,900,000	0	25,098,000	0	25,098,000	
受取委託金	0	0	0	0	0	0	0	0	0	
受取高知県補助金	0	0	0	0	0	0	0	0	0	
受取助成金	0	0	0	0	0	0	0	0	0	
⑦シニアワークプログラム事業共同費 収益	0	0	0	0	0	0	0	0	0	連合本部委託金
シニアワークプログラム事業共同費収 益	0	0	0	0	0	0	0	0	0	
⑧受取負担金	0	0	0	0	0	0	0	0	0	
受取負担金	0	0	0	0	0	0	0	0	0	
⑨受取寄附金	0	0	0	0	0	0	0	0	0	
受取寄附金	0	0	0	0	0	0	0	0	0	
⑩雑収益	200,000	0	0	0	0	0	200,000	10,000	210,000	
受取利息	0	0	0	0	0	0	0	10,000	10,000	預金利息
雑収益	200,000	0	0	0	0	0	200,000	0	200,000	施設利用料等
⑪特定資産運用益	0	0	0	0	0	0	0	0	0	
特定資産受取利息	0	0	0	0	0	0	0	0	0	
経常収益計	433,062,037	2,900,000	0	2,600,000	4,566,500	4,173,699	447,302,236	4,417,463	451,719,699	-

科 目	公益目的事業						法人会計 ②	総 計 ①+②	摘 要
	就業機会提供・ 確保	残材チップ化 事業（独自）	S P 事業費	ワンコインサービス 事業（企画提案①）	街路市活性化事業 （企画提案②）	地域人づくり事業			
(2)経常費用								0	
①事業費	432,031,044	5,171,500	0	3,212,000	5,002,450	4,173,699	449,590,693	449,590,693	
受託事業費	365,500,000	0	0	540,000	700,000	0	366,740,000	366,740,000	
支払配分金	350,000,000	0	0	540,000	700,000	0	351,240,000	351,240,000	請負・委任受託事業 配 分金
支払材料費等	15,500,000	0	0	0	0	0	15,500,000	15,500,000	請負・委任受託事業材料費 実費徴収金
独自事業費	550,000	1,310,000	0	0	0	0	1,860,000	1,860,000	
支払配分金	420,000	1,310,000	0	0	0	0	1,730,000	1,730,000	
支払材料費等	0	0	0	0	0	0	0	0	
施設整備費	130,000	0	0	0	0	0	130,000	130,000	パソコン教室運営整備費用
人件費	40,361,794	0	0	2,107,000	9,000	3,033,935	45,511,729	45,511,729	
役員報酬	487,200	0	0	0	0	0	487,200	487,200	理事長・役員報酬
給料手当	32,137,980	0	0	0	0	978,072	33,116,052	33,116,052	基本給・手当・賞与
臨時雇賃金	0	0	0	1,760,000	0	1,779,330	3,539,330	3,539,330	臨時職員賃金
法定福利費	5,224,814	0	0	347,000	9,000	276,533	5,857,347	5,857,347	社会保険料
退職給付費用	2,416,800	0	0	0	0	0	2,416,800	2,416,800	中退共
福利厚生費	95,000	0	0	0	0	0	95,000	95,000	職員健康診断料
その他事業費	25,619,250	3,861,500	0	565,000	4,293,450	1,139,764	35,478,964	35,478,964	
会議費	9,500	0	0	0	0	0	9,500	9,500	会議お茶代等
役員等旅費交通費	409,000	0	0	0	0	0	409,000	409,000	理事会等出席役員実費弁償・役員 視察旅費
旅費交通費	403,750	0	0	0	105,000	0	508,750	508,750	役職員研修活動等旅費

科 目	公益目的事業						合計①	法人会計 ②	総 計 ①+②	摘 要
	就業機会提供・ 確保	残材チップ化 事業（独自）	S P 事業費	ワンコインサービス 事業（企画提案①）	街路市活性化事業 （企画提案②）	地域人づくり事業				
通信運搬費	2,280,000	35,000	0	485,000	529,200	0	3,329,200		3,329,200	電話・郵送料
減価償却費	2,000,000	0	0	0	0	0	2,000,000		2,000,000	
備品費	100,000	713,500	0	0	0	0	813,500		813,500	PC教室プロジェクター/リース機器購入
什器備品費	0	0	0	0	0	0	0		0	
消耗品費	1,900,000	600,000	0	0	325,500	91,000	2,916,500		2,916,500	ガソリン代・事務用品等
消耗備品費	0	0	0	0	0	0	0		0	
修繕費	570,000	150,000	0	0	0	0	720,000		720,000	事務用機器・自動車修繕費
印刷製本費	1,235,000	0	0	50,000	328,650	0	1,613,650		1,613,650	広報紙・事務用品印刷/ コピーチャージ代
光熱水料費	332,500	60,000	0	0	0	0	392,500		392,500	電気・水道
賃借料	3,038,000	2,218,000	0	30,000	252,000	379,600	5,917,600		5,917,600	O A 機器・チップ化機械等 リース 会議室代
保険料	3,937,000	50,000	0	0	0	0	3,987,000		3,987,000	シルバー保険 自賠責・車 両保険 役員賠償保険
諸謝金	380,000	0	0	0	2,375,100	360,000	3,115,100		3,115,100	講師謝礼・会員研修費用
租税公課	1,805,000	0	0	0	0	309,164	2,114,164		2,114,164	法人税・消費税・印紙代
支払負担金	0	0	0	0	0	0	0		0	
組織活動助成費	1,410,000	0	0	0	0	0	1,410,000		1,410,000	ブロック活動助成
委託費	5,593,600	30,000	0	0	378,000	0	6,001,600		6,001,600	コーディネーター等会員委託費等
支払手数料	68,400	5,000	0	0	0	0	73,400		73,400	銀行手数料
回収不能金	100,000	0	0	0	0	0	100,000		100,000	
欠損補てん金	0	0	0	0	0	0	0		0	
雑費	47,500	0	0	0	0	0	47,500		47,500	慶弔費他

科 目	公益目的事業						合計①	法人会計 ②	総 計 ①+②	摘 要
	就業機会提供・ 確保	残材チップ化 事業（独自）	S P 事業費	ワンコインサービス 事業（企画提案①）	街路市活性化事業 （企画提案②）	地域人づくり事業				
②管理費							4,417,463	4,417,463		
人件費							2,307,463	2,307,463		
役員報酬							208,800	208,800	理事長・役員報酬	
給料手当							1,691,473	1,691,473	基本給・手当・賞与	
臨時雇賃金							0	0		
法定福利費							274,990	274,990	社会保険料	
退職給付費用							127,200	127,200	中退共	
福利厚生費							5,000	5,000	職員健康診断料	
その他管理費							2,110,000	2,110,000		
会議費							500	500	会議お茶代	
役員等旅費交通費							0	0		
旅費交通費							21,250	21,250	役職員研修活動旅費	
通信運搬費							120,000	120,000	電話・郵送料	
減価償却費							0	0		
什器備品費							0	0		
消耗品費							300,000	300,000	事務用品10万・総会経費20万	
消耗備品費							0	0		
修繕費							30,000	30,000	事務用機器・自動車修繕費	
印刷製本費							65,000	65,000	事務用品印刷代	
光熱水料費							17,500	17,500	電気・水道	

科 目	公益目的事業						合計①	法人会計 ②	総 計 ①+②	摘 要
	就業機会提供・ 確保	残材チップ化 事業（独自）	S P 事業費	ワンコインサービス 事業（企画提案①）	街路市活性化事業 （企画提案②）	地域人づくり事業				
賃借料								62,000	62,000	OA機器等リース・会議室代
保険料								315,000	315,000	自賠責・車両保険 役員賠償保険
諸謝金								20,000	20,000	講師謝礼
租税公課								95,000	95,000	法人税・消費税・印紙代
支払負担金								750,000	750,000	連合・全シ協等負担金
委託費								294,400	294,400	会員・嘱託職員 総会等法人運営 に係る委託料
支払手数料								4,350	4,350	銀行手数料
回収不能金								0	0	
欠損補てん金								0	0	
雑 費								15,000	15,000	慶弔費他
<b>経常費用計</b>	<b>432,031,044</b>	<b>5,171,500</b>	<b>0</b>	<b>3,212,000</b>	<b>5,002,450</b>	<b>4,173,699</b>	<b>449,590,693</b>	<b>4,417,463</b>	<b>454,008,156</b>	
<b>当期経常増減額</b>	<b>1,030,993</b>	<b>△ 2,271,500</b>	<b>0</b>	<b>△ 612,000</b>	<b>△ 435,950</b>	<b>0</b>	<b>△ 2,288,457</b>	<b>0</b>	<b>△ 2,288,457</b>	
2. 経常外増減の部										
(1) 経常外収益										
経常外収益計	0	0	0	0	0	0	0	0	0	
(2) 経常外費用										
経常外費用計	0	0	0	0	0	0	0	0	0	
当期経常外増減額	0	0	0	0	0	0	0	0	0	
当期一般正味財産増減額	1,030,993	△ 2,271,500	0	△ 612,000	△ 435,950	0	△ 2,288,457	0	△ 2,288,457	
一般正味財産期首残高	-	-	-	-	-	-	-	0	72,032,387	
一般正味財産期末残高	-	-	-	-	-	-	-	0	69,743,930	



科 目	公益目的事業						合計①	法人会計 ②	総 計 ①+②	摘 要
	就業機会提供・ 確保	残材チップ化 事業（独自）	S P 事業費	ワンコインサービス 事業（企画提案①）	街路市活性化事業 （企画提案②）	地域人づくり事業				
Ⅱ 指定正味財産増減の部										
(1) 収益										
収益計	0	0	0	0	0	0	0	0	0	
(2) 費用									0	
費用計	0	0	0	0	0	0	0	0	0	
当期指定正味財産増減額	0	0	0	0	0	0	0	0	0	
指定正味財産期首残高	0	0	0	0	0	0	0	0	0	
指定正味財産期末残高	0	0	0	0	0	0	0	0	0	
Ⅲ 正味財産期末残高	-	-	-	-	-	-	-	0	69,743,930	

(注)

① 請負事業の増加に連動する収入（配分金収入・材料費収入）に限り、予算額を超過して執行することが出来る。

② 年度途中における補正予算の編成は、理事会に委任する。

○ 債務負担行為

リース物件	期 間	月数	月額リース料(税抜)	内 容	契約先	数 量
① シルバーシステム・エイジレス80アクティブ	H27.4～H29.3	24	133,000	ソフトウェアサービス利用	NRI社会情報システム(株)	10
② シルバーシステム 環境構築契約	H27.4～H32.3	60	46,400	PC・プリンター機器	リコーリース(株)	PC9 プリンター1
③ シルバーシステム 環境維持契約	H27.4～H29.3	24	35,500	機器保守料	NRI社会情報システム(株)	10
④ シルバーシステム 環境構築契約	H27.3～H28.2	12	22,000	PC	リコーリース(株)	1
⑤ リコー製 複写機イマジオ・MPC3301	H23.1～H27.12	60	13,800	コピー機	(有)高知事務機	1
⑥ 電話機 及び 主装置	H22.11～H29.10	84	11,600	電話機 及び 主装置	四国通信機(有)	12
⑦ 木材粉碎機GS400D	H23.4.～H28.3	60	78,800	チップシュレッダー	四銀総合リース	1
⑧ 木材粉碎機GS121GN	H23.4.～H28.3	60	20,200	チップシュレッダー	四銀総合リース	1
⑨ ホイルローダー R330	H23.4.～H28.3	60	35,900	ホイルローダー	四銀総合リース	1
⑩ 薪割機 薪わーるⅢ・1000型	H23.4.～H28.3	60	10,900	薪割機	四銀総合リース	1
⑪ ホンダアクティブダンプ4WD	H24.2～H28.1	48	30,200	車両	四銀総合リース	1
合 計				438,300		-

報告事項 (3) その他

～ 資 料 ～

地域ブロック長名簿

平成27年3月31日現在

ブロック名	会 番	氏 名	性	住 所
旭	7090	中 城 彬	男	高知市福井町
城 東	8172	伊 與 木 潤 二	男	高知市知寄町
城 西	2693	岡 村 正 弘	男	高知市山ノ端町
江 ノ 口	6186	北 村 博 司	男	高知市伊勢崎町
潮 江	6989	端 村 敏 秀	男	高知市竹島町
朝 倉	8192	武 田 昭 男	男	高知市朝倉横町
鴨 田	6880	山 下 禎 男	男	高知市神田
長 浜	6423	森 田 建 男	男	高知市瀬戸西町
三 里	6182	中 平 利 和	男	高知市十津
高須五台山	2633	長 崎 正 字	男	高知市五台山
一 宮	6260	杉 本 博	男	高知市薊野東町
秦	2649	森 木 道 夫	男	高知市東秦泉寺
初 月	7719	田 村 義 明	男	高知市東久万
大津介良	6412	横 川 誠 男	男	高知市介良乙
鏡土佐山	6389	大 崎 達 美	男	高知市鏡小浜
春 野	7429	山 崎 高 志	男	高知市春野町秋山