

令和3年度

事業報告書

公益社団法人国立市シルバー人材センター

令和3年度 事業報告

(令和3年4月1日～令和4年3月31日)

令和3年度も新型コロナ感染拡大防止対応の幕開けとなった。

令和3年度の東京都におけるコロナウイルス感染症の状況は、年度初めの令和3年4月12日から4月24日までまん延防止等重点措置が発令され、その後4月25日から6月20日まで第3回緊急事態宣言が発令された。発令解除翌日の6月21日から7月11日までまん延防止等重点措置に移行された。その後、再度新型コロナ感染拡大防止のための東京都における緊急事態宣言が7月12日から9月30日まで発令された。その後も第6波の感染拡大を受け令和4年1月21日から令和4年3月21日までまん延防止等重点措置が発令され、令和4年3月21日で措置が解除となったが、翌日の22日から4月24日までを東京都リバウンド警戒期間と定め引き続き一定の自粛を求めている状況である。

この様なコロナ感染拡大防止による制約のある中、当センターの事業は実施されたが、令和2年度と違い、公共施設等の閉館はなく、令和2年度に落ち込んだ契約金額もコロナウイルス感染症発生前の令和元年度実績に回復しつつあるが、まだ時間を要する見込みである。

その国立市シルバー人材センターの請負・委任事業に係る令和3年度の契約金額(配分金、材料費及び事務費等の合計額)は263,263,654円で、前年度に比べ金額にして5,090,274円の増、率にして2.0%の増となったが、令和元年度と比べると約840万円の減である。

内訳は、公共事業が114,523,017円で、前年度より5,314,718円の増、率にして4.9%の増となっている。増の要因として、令和2年度は、コロナ感染防止の観点から4月から6月にかけての市施設の閉鎖に伴い、駅高架下市民プラザ受付業務、自転車関連業務及び自転車整理指導業務、公民館管理業務、校庭開放管理業務の減、それと一橋大学構内駐輪場整理業務の減が大きく影響したが、先に述べたように令和3年度は、公共施設等の閉鎖がなかったことにより契約金額が、持ち直す結果となった。(令和元年度と比べ約160万円の減)

一方、民間事業は148,740,637円で、前年度より224,444円の減、率にして0.2%の減となり、令和2年度とほぼ同様となった。(令和元年度と比べ、約680万円の減)

令和2年度のシルバーパス更新事務は、コロナ禍により対面方式から郵送方式に変更となり減となったが、令和3年度においても、引き続き更新事務が郵送方式となり契約金額の回復とはならなかった。また、令和2年度は、コロナ感染拡大防止業務で増となったくにたち総合体育館受付業務が、令和3年度では通常の業務となったことにより減となり、加えて、襖等張替え、除草作業、企業での屋内清掃も減となったが、パソコン指導、植木の剪定、包丁研ぎ、施設での食事作り等の増により令和2年度とほぼ同じ水準まで持ち直すことができた。

これにより、年間の公共と民間の比率は、43.5対56.5となっている。

就業に応じて会員に支払われる配分金は233,298,742円で、前年度と比較し、金額で7,917,539円の増、率で3.5%の増となった。

この配分金を主な職群別で見ると、前年度と比較し、技術群(80,616円、27.8%の増)、技能群(959,741円、3.3%の増)、事務整理群(230,905円、6.0%の増)、管理群(1,836,752円、

2.0%の増)、折衝外交群(△18,958円、48.9%の減)、一般作業群(△116,518円、0.2%の減)、サービス群(5,032,067円、12.2%の増)とほとんどの職群で増となっている。また、減となっている職群についてもその幅が昨年度と比べ縮小している状況となった。

会員の登録状況は、年間の入会者83人、退会者88人で、3月末現在の会員数は前年度末と比べ5名少ない516人となった。

受託件数については、年間の累計で4,960件、前年度と比べ83件の増、延べ実人員は15,467人で298人の増、延べ日人員は62,508人で465人の減である。

受託件数の月平均は413件で前年度と比べ7件の増、毎月の就業実人員は平均374人で前年度と比べ4人の減、毎月の就業率は平均69.1%で0.9ポイントの減となった。

また、令和3年度中に一度以上就業したことのある会員は435人で、前年度と比べ11人の減となり、その年間の就業率(年度末の会員数で除した率)は84.3%で、前年度と比べ1.3ポイントの減となった。

次に、平成28年度から開始したシルバー派遣事業に係る契約金額(会員賃金、手数料等の合計額)は、8,238,270円で、内訳は、公共事業が2,963,400円、民間事業が5,274,870円となっている。

会員の功労者表彰は、表彰規程第5条第1号、第2号、第3号及び4号に基づき50名を表彰した。

令和3年度の具体的な事業実施状況は次のとおりです。

1 事業計画実施状況

事業計画項目	実施内容
1 就業開拓提供事業	① シルバーはうす105において、会員の親睦を図る中、地域に向けイベントを開催しシルバー人材センターの情報を発信した。その活動が実を結び、洋裁の就業増につながった。 ② 平成30年4月1日に締結した国立市との空き家等の適正な管理の推進に関する協定を継続し、引き続き就業場所の拡大を図った。 ③ 防犯パトロールの実施 — 会員の外出時、就業先への往復・散歩等に防犯パトロールの腕章を付け、児童生徒の安全や地域の防犯に役立てた。 ④ 地域見守りネットワークボランティア活動—日々の生活や就業時等に「いつもと違う」「何か変だ」と思われるご家庭を発見した時に、国立市地域包括支援センターに連絡を取る体制を継続した。 ⑤ まちなか見守りボランティア活動—会員の外出時や就業途上で、道路や街路灯の破損、道路反射鏡の損壊などを市へ連絡した。 ⑥ 谷保天満宮での美化運動(社会奉仕活動)を職群班により行った。 ⑦ 就業開拓については、令和3年7月より就業開拓員を置き、市内事業者を訪問し当センターの周知に努めた。 ⑧ 市が行っているフードドライブに取り組み8名の会員から食材の

	提供を受け、市に提供した。
2 普及啓発事業	<p>① 会報「いぶし銀」を3回発行（7月、10月、1月）、会員及び関係団体に配付及び市内公共機関に配置するとともに、ホームページにも掲載し、センター事業のPRに努めた。</p> <p>② くにとちウォーキングに協賛し、参加者にアンパンの提供と会員募集とセンターの活用を呼びかけたチラシ及びマスクを配布しセンターのPR、会員募集に努めた。</p> <p>③ PRチラシの全戸配布を1月と3月に行い、会員募集・受注の拡充を図った。</p> <p>④ 国立市総合インフォメーション及びくにとち生活便利帳への広告掲載を継続しPRに努めた。</p> <p>⑤ 会報以外による会員への伝達手段として、新たに携帯電話番号を登録している会員に一斉にショートメールを送信するシステムを導入し運用した。</p> <p>⑥ シルバーはうす105と同様に地域の拠点となるよう襖等張替作業所にインターネット環境等を整備した。</p>
3 研修及び講習事業	<p>財団等の研修会・講習会の開催状況</p> <p>① 東京しごと財団の研修・講習会</p> <p>9/13 財団新任理事研修 5名</p> <p>12/21 財団メンタルヘルス研修 1名</p> <p>3/2～3/10 財団生活支援サービス研修会 1名</p> <p>3/14・3/16 財団家事援助サービス基本研修会 3名</p> <p>② 第6ブロックの研修会</p> <p>11/11 6B安全就業研修会 2名</p> <p>1/13 6B次長会研修会 1名</p> <p>③ センターの研修・講習会（国立市SC主催）</p> <p>7/12 転倒予防講習会 31名</p> <p>9/15 ハラスメント防止研修 20名</p> <p>10/21 ヨガ教室 16名（うち会員12名）</p> <p>11/19 転倒予防講習会 17名</p> <p>④ その他の研修・講習会</p> <p>1/26 安全運転管理者講習会（1名）</p>
4 調査研究事業	<p>① 毎月の事業実績を分析し、就業内容別に受託件数、就業人員、配分金、契約額等をチェックし就業の調査研究を行った。</p> <p>② 全国シルバー人材センター事業協会及び東京しごと財団の調査等に協力するため、資料等を作成した。</p>

5 相談事業	① 毎月、第3木曜日に入会説明会を開催し、入会手続きをとるほか、高齢者の就業に関する相談を実施した。
6 安全就業推進事業	① 安全管理委員会を3回開催（6/30、8/12、3/2）
7 その他	① 東京しごと財団の適正就業巡回指導の指摘事項について是正した。

2. 諸会議の開催状況

諸会議の開催状況は、定時社員総会1回、理事会13回（臨時理事会1回含む）、事業活動推進委員会5回、広報委員会9回、安全管理委員会3回、福祉サービス委員会5回、組織運営委員会5回、三役会1回、合同委員会1回、班長会議1回開催しました。

開催の内容は、次のとおりです。

会議の名称	開催年月日	主要議事内容
(社員総会)		
令和3年定時	3. 6. 28	1 令和2年4月1日から令和3年3月31日までの計算書類等承認の件 2 理事10名選任の件 3 監事2名の選任の件
(理事会)		
3年度第1回臨時	3. 6. 28	1 代表理事（会長及び副会長）の選定 2 常務理事の選任の件 3 入会希望者の承認・退会者の報告（6/15～6/27）
第1回定例	3. 4. 27	1 事業実績報告（3月）について 2 正副会長及び常務理事の職務執行状況の報告について 3 行事等の報告（3月）について 4 組織運営委員会（3/24）の会議結果について 5 広報委員会（3/26）の会議結果について 6 入会希望者の承認・退会者の報告（3/23～4/26）について 7 資金調達及び設備投資の見込みについて
第2回定例	3. 5. 25	1 事業実績報告（4月） 2 行事等の報告（4月） 3 広報委員会（5/21）の会議結果について 4 入会希望者の承認・退会者の報告（4/27～5/24） 5 令和2年度補正予算（第3号）案について 6 表彰規程に基づく表彰について 7 令和2年度事業報告について 8 令和2年度収支計算書類（貸借対照表、正味財産増減計

		算書)及び財産目録について 9 令和3年定時社員総会の招集について
第3回定例	3. 6. 15	1 事業実績報告(5月) 2 行事等の報告(5月) 3 入会希望者の承認・退会者の報告(5/25~6/14)
第4回定例	3. 7. 27	1 事業実績報告(6月) 2 行事等の報告(6月) 3 広報委員会(6/18)(7/8)の会議結果について 4 安全管理委員会(6/30)の会議結果について 5 福祉サービス委員会(7/2)の会議結果について 6 事業活動推進委員会(7/7)の会議結果について 7 組織運営委員会(7/9)の会議結果について 8 入会希望者の承認・退会者の報告(6/28~7/26) 9 資金調達及び設備投資の見込みについて
第5回定例	3. 8. 24	1 事業実績報告(7月) 2 行事等の報告(7月) 3 広報委員会(7/28)の会議結果について 4 安全管理委員会(8/12)の会議結果について 5 入会希望者の承認・退会者の報告(7/27~8/23)
第6回定例	3. 9. 28	1 事業実績報告(8月) 2 行事等の報告(8月) 3 事業活動推進委員会(8/25)の会議結果について 4 福祉サービス委員会(8/27)の会議結果について 5 広報委員会(9/21)の会議結果について 6 入会希望者の承認・退会者の報告(8/24~9/27) 7 準職員に関する運用基準の一部改正について
第7回定例	3. 10. 26	1 事業実績報告(9月) 2 行事等の報告(9月) 3 会長・副会長及び常務理事の職務執行状況の報告 4 組織運営委員会(10/8)(10/19)の会議結果について 5 福祉サービス委員会(10/13)の会議結果について 6 事業活動推進委員会(10/20)の会議結果について 7 令和4年度管理運営に係る予算予算案の提出について 8 入会希望者の承認・退会者の報告(9/28~10/25) 9 国立市シルバー人材センター職群班設置規程の制定について
第8回定例	3. 11. 30	1 事業実績報告(10月) 2 行事等の報告(10月) 3 令和3年度中間監査報告について

		<ul style="list-style-type: none"> 4 広報委員会 (11/17) の会議結果について 5 事業活動推進委員会 (11/29) の会議結果について 6 職員の期末手当に関する基準の一部改正について 7 準職員の賃金等に関する運用基準の部改正について 8 入会希望者の承認・退会者の報告 (10/26～11/29)
第9回定例	3. 1 2. 2 1	<ul style="list-style-type: none"> 1 事業実績報告 (1 1 月) 2 行事等の報告 (1 1 月) 3 広報委員会 (12/10) の会議結果について 4 入会希望者の承認・退会者の報告 (11/30～12/20)
第10回定例	4. 1. 2 5	<ul style="list-style-type: none"> 1 事業実績報告 (1 2 月) 2 行事等の報告 (1 2 月) 3 広報委員会 (12/25) の会議結果について 4 入会希望者の承認・退会者の報告 (12/21～1/24)
第11回定例	4. 2. 2 2	<ul style="list-style-type: none"> 1 事業実績報告 (1 月) 2 行事等の報告 (1 月) 3 事業活動推進委員会 (2/9) の会議結果について 4 広報委員会 (2/18) の会議結果について 5 入会希望者の承認及び退会者の報告 (1/25～2/21) について 6 令和4年度事業計画 (案) について
第12回定例	4. 3. 2 2	<ul style="list-style-type: none"> 1 事業実績報告 (2 月) 2 行事等の報告 (2 月) 3 安全管理委員会 (3/2) の会議結果について 4 福祉サービス委員会 (3/11) の会議結果について 5 広報委員会 (3/16) の会議結果について 6 入会希望者の承認及び退会者の報告 (2/22～3/21) について 7 会員入退会取扱要領の一部改正について 8 財務規程の一部改正について 9 育児・介護休業等に関する規程一部改正について 10 健康管理情報等取扱規程の制定について 11 個人情報保護方針の一部改正について 12 個人情報保護に関する規程の一部改正について 13 情報漏えい等の事案等対応手続の制定について 14 職員就業規則の一部改正について 15 職員の採用に関する規程の一部改正について 16 準職員就業規則の一部改正について 17 職員給与規程の一部改正について 18 職場におけるハラスメントの防止に関する規程の制定

		<p>について</p> <p>19 職員の期末手当に関する基準の一部改正について</p> <p>20 準職員の賃金等に関する運用基準の一部改正について</p> <p>21 令和3年度補正予算（案）について</p> <p>22 配分金基準表の改正について</p> <p>23 令和4年度収支予算（案）について</p> <p>24 役員賠償保険の加入について</p>
(委員会)		
事業活動推進委員会	3. 7. 7	<p>1 正副委員長選出</p> <p>2 令和3年度の事業について</p>
	3. 8. 25	<p>1 社会奉仕活動について</p> <p>2 新作業所について</p>
	3. 10. 20	<p>1 社会奉仕活動について</p> <p>2 新作業所について</p> <p>3 新型コロナ禍に伴い延期していた事業について</p>
	3. 11. 29	<p>1 社会奉仕活動について</p> <p>2 研修講習事業について</p> <p>3 調査研究事業について</p> <p>4 代理購入について</p> <p>5 フードドライブについて</p> <p>6 新型コロナ禍で延期していた事業について</p>
	4. 2. 9	<p>1 出張入会説明会について</p> <p>2 代理購入について</p> <p>3 令和4年度事業について</p>
広報委員会	3. 5. 21	1 センターニュース第176号の発行について
	3. 6. 18	1 センターニュース第176号について
	3. 7. 8	<p>1 正副委員長の選出</p> <p>2 センターニュース第176号について</p>
	3. 7. 28	1 センターニュース第177号について
	3. 9. 21	1 センターニュース第177号について
	3. 11. 17	1 センターニュース第178号について
	3. 12. 10	1 センターニュース第178号について
	4. 2. 18	1 センターニュース第179号について
	4. 3. 16	1 センターニュース第179号について

安全管理委員会	3. 6. 30	<ol style="list-style-type: none"> 1 正副委員長選出 2 安全・適正就業強化月間について 3 転倒予防講習会について 4 安全パトロールの実施について 5 令和3年度シルバー人材センター安全リーダー研修について 6 令和3年度安全就業パトロール巡回指導について
	3. 8. 12	<ol style="list-style-type: none"> 1 講習会等の報告 2 令和3年度第1回安全パトロールの開催について 3 令和3年度第2回転倒予防講習会の開催について 4 令和3年度交通安全講習会の開催について 5 令和3年度安全就業パトロール巡回指導指摘事項について
	4. 3. 2	<ol style="list-style-type: none"> 1 令和3年度安全管理活動計画評価及び改善の検討 2 令和4年度安全管理活動実施計画の作成
福祉サービス委員会	3. 7. 2	<ol style="list-style-type: none"> 1 令和2年度福祉サービス委員会報告 2 事業報告（令和3年4月～令和3年5月） 3 令和3年度計画について
	3. 8. 27	<ol style="list-style-type: none"> 1 「仕事別就業マニュアル」配付について 2 事業報告（令和3年6月～令和3年7月） 3 交流会について 4 ヨガ体験教室開催について
	3. 10. 13	<ol style="list-style-type: none"> 1 事業報告（令和3年8月～令和3年9月） 2 交流会について 3 家事援助就業会員数 4 ヨガ体験教室開催について 5 エプロン調達について 6 今後の事業について
	3. 12. 15	<ol style="list-style-type: none"> 1 事業報告（令和3年10月～令和3年11月） 2 令和3年度第1回ヨガ体験教室について 3 令和3年度第2回交流会について 4 令和3年度第2回ヨガ体験教室開催について 5 令和4年度事業について
	4. 3. 11	<ol style="list-style-type: none"> 1 事業報告（令和3年12月～令和4年2月） 2 令和3年度事業について 3 令和4年度事業について
組織運営委員会	3. 7. 9	<ol style="list-style-type: none"> 1 正副委員長の選出について 2 今後の委員会活動予定について

	3. 10. 8	1 職群班の設置規程（案）について
	3. 10. 19 （臨時会）	1 組織運営委員会運営規則第2条第3号に基づく協議について
	4. 1. 19	1 職群班の設置規程について
	4. 3. 23	1 令和4年度事業計画について
三 役 会 議	3. 12. 1	1 令和4年度事業計画について
合 同 委 員 会	3. 10. 22	1 令和3年度事業計画について
班 長 会 議	3. 4. 12	1 地域班の運営について 2 令和3年度事業計画について
監 査	3. 5. 14	1 令和2年度決算監査
	3. 10. 27	1 令和3年度上半期中間監査

3 会員の現況

(1) 会員数（3月末現在）

男 316名 女 200名 計 516名

(2) 会員の年齢別構成

単位：名、%

年齢別・性別	男	女	計	構成割合
60歳未満	0	0	0	0.0
60歳～64歳	10	8	18	3.5
65歳～69歳	42	24	66	12.8
70歳～74歳	118	69	187	36.2
75歳～79歳	79	50	129	25.0
80歳以上	67	49	116	22.5
計	328	193	521	100.0
平均年齢	75.1歳	75.5歳	75.3歳	—
最高年齢	89歳	87歳	—	—

(3) 入退会の状況

入退 年月	入会	退会					計
		病気	就職	死亡	転居	その他	
3.4	19	0	1	2	0	3	6
5	8	1	1	1	0	1	4
6	7	5	0	2	0	4	11
7	2	0	0	0	0	2	2
8	3	1	1	0	0	1	3
9	2	0	0	0	1	0	1
10	13	0	0	1	0	0	1
11	9	0	0	1	1	0	2
12	1	1	0	1	0	0	2
4.1	10	2	0	0	3	2	7
2	9	1	0	1	1	2	5
3	0	7	3	1	1	32	44
計	83	18	6	10	7	47	88

(4) 男女別、職群別登録状況

単位：名

職群	技術	技能	事務整理	管理	折衝外交	一般作業	サービス	その他	合計
男	34	45	15	138	6	55	23	0	316
女	11	2	41	17	2	44	83	0	200
計	45	47	56	155	8	99	106	0	516

(注1)「登録会員」は、令和4年3月31日現在登録中の会員の第1希望で記入。

(5) 会員の就業状況

①男女別年間就業状況

令和3年度中に一回以上就業したことがある会員は、男性が265名、女性が170名、合計435名である。就業率は、男性83.9%、女性とも85.0%、全体では84.3%と1.3ポイントの減となった。

過去8年間の就業実績等は、次のとおりである。

単位：名

		26年度	27年度	28年度	29年度	30年度	元年度	2年度	3年度
会員数	男	320	314	324	332	333	329	328	316
	女	170	174	168	178	194	193	193	200
	計	490	488	492	510	527	522	521	516
就業実人員		422	420	431	440	455	460	446	435
就業実人員(男)		268	274	277	279	286	290	286	265
就業実人員(女)		154	146	154	161	169	170	160	170
就業率%		86.1	86.1	87.6	86.3	86.3	88.1	85.6	84.3

②月別就業状況

単位：名

	4月	5月	6月	7月	8月	9月	10月	11月	12月	1月	2月	3月
就業実人員	382	370	383	385	371	376	380	381	372	361	357	367
月末会員数	534	538	534	534	534	535	547	554	553	556	560	516
就業率%	71.5	68.8	71.7	72.1	69.5	70.3	69.5	68.8	67.3	64.9	63.8	71.1

4. 事業実績

単位：名、件、円

月	月末 会員数	事業別	受託件数	就業人員		契 約 金 額			
				延実 人員	延日 人員	配分金	材料費	事務費	合 計
4	534	公共	25	238	1,747	7,539,979	160,544	750,087	8,450,610
		民間	322	695	2,711	9,765,565	304,872	598,861	10,669,298
		計	347	933	4,458	17,305,544	465,416	1,348,948	19,119,908
5	538	公共	27	369	2,199	8,269,868	194,834	737,414	9,202,116
		民間	372	936	2,945	10,210,570	645,159	658,417	11,514,146
		計	399	1,305	5,144	18,480,438	839,993	1,395,831	20,716,262
6	534	公共	30	461	2,722	8,933,945	193,178	863,486	9,990,609
		民間	445	1,093	3,109	12,479,067	675,745	846,232	14,001,044
		計	475	1,554	5,831	21,413,012	868,923	1,709,718	23,991,653
7	534	公共	28	306	1,984	8,081,921	219,248	659,930	8,961,099
		民間	394	946	3,017	11,913,523	828,026	766,216	13,507,765
		計	422	1,252	5,001	19,995,444	1,047,274	1,426,146	22,468,864
8	534	公共	30	466	2,630	8,714,015	195,210	774,502	9,683,727
		民間	370	871	2,829	10,708,183	665,529	704,470	12,078,182
		計	400	1,337	5,459	19,422,198	860,739	1,478,972	21,761,909
9	535	公共	32	322	2,582	8,922,692	334,044	697,686	9,954,422
		民間	420	1,032	3,097	12,168,088	806,375	773,928	13,748,391
		計	452	1,354	5,679	21,090,780	1,140,419	1,471,614	23,702,813
10	547	公共	38	486	2,773	9,856,286	293,583	997,058	11,146,927
		民間	453	1,230	3,308	12,549,957	650,551	853,900	14,054,408
		計	491	1,716	6,081	22,406,243	944,134	1,850,958	25,201,335
11	554	公共	29	315	2,017	8,109,629	177,384	817,871	9,104,884
		民間	490	1,261	3,361	12,931,952	1,233,817	865,413	15,031,182
		計	519	1,576	5,378	21,041,581	1,411,201	1,683,284	24,136,066
12	553	公共	28	358	2,185	7,770,362	455,185	550,453	8,776,000
		民間	463	1,179	3,534	12,612,062	725,726	898,036	14,235,824
		計	491	1,537	5,719	20,382,424	1,180,911	1,448,489	23,011,824
1	556	公共	25	240	1,676	7,137,504	637,625	592,974	8,368,103
		民間	304	653	2,551	9,643,796	415,617	594,823	10,654,236
		計	329	893	4,227	16,781,300	1,053,242	1,187,797	19,022,339
2	560	公共	29	461	2,545	7,954,215	601,603	577,568	9,133,386
		民間	275	552	2,300	8,039,715	294,313	505,859	8,839,887
		計	304	1,013	4,845	15,993,930	895,916	1,083,427	17,973,273
3	516	公共	27	354	2,226	9,568,320	1,119,568	1,063,246	11,751,134
		民間	304	643	2,460	9,417,528	411,247	577,499	10,406,274
		計	331	997	4,686	18,985,848	1,530,815	1,640,745	22,157,408
合 計		公共	348	4,376	27,286	100,858,736	4,582,006	9,082,275	114,523,017
		民間	4,612	11,091	35,222	132,440,006	7,656,977	8,643,654	148,740,637
		計	4,960	15,467	62,508	233,298,742	12,238,983	17,725,929	263,263,654
月 平 均		公共	29	365	2,274	8,404,895	381,834	756,856	9,543,585
		民間	384	924	2,935	11,036,667	638,081	720,305	12,395,053
		計	413	1,289	5,209	19,441,562	1,019,915	1,477,161	21,938,638

(注) 月平均は、小数点以下を四捨五入しているため、計が一致しません。

5 職群別就業実績

(単位：名、円)

職群	就業実績		公共事業		民間事業		合計	
	延日人員	配分金	延日人員	配分金	延日人員	配分金	延日人員	配分金
1. 技術群	26	74,100	85	296,065	111	370,165		
2. 技能群	94	868,375	5,551	28,990,778	5,654	29,859,153		
3. 事務整理群	227	1,748,214	720	2,345,868	947	4,094,082		
4. 管理群	8,766	54,831,986	8,248	39,127,235	17,014	93,959,221		
5. 折衝外交群	0	0	10	19,800	10	19,800		
6. 一般作業群	2,640	14,188,884	12,473	44,619,313	15,113	58,808,197		
7. サービス群	15,533	29,147,177	8,123	17,011,925	23,656	46,159,102		
8. その他	0	0	12	29,022	12	29,022		
合計	27,286	100,858,736	35,222	132,440,006	62,508	233,298,742		

6 シルバー派遣事業実績

(単位：名、円)

派遣労働	男	女	合計
登録会員数	184	124	308

	受注件数 内訳	契約金額			派遣就業		
		会員賃金	手数料等	合計	実人員	延人員	
公共	2	2,301,682	661,718	2,963,400	163	311	
民間	一般企業等	12	4,067,907	1,206,963		5,274,870	955
	個人・家庭	0	0	0		0	0
合計	14	6,369,589	1,868,681	8,238,270	163	1,266	

※ 手数料等は、連合本部手数料等、消費税、国立事業所事務委任手数料の計である。

7 会員の表彰（令和3年定時社員総会での表彰）

表彰規程等に基づく功労表彰者は、次のとおりです。

表彰規程第4条（役員を継続して2期4年以上つとめ退任した者）5名

表彰規程第5条第1号（5年以上就業した会員）20名

表彰規程第5条第2号（委員会委員又は地域班班長として4年以上つとめ退任した者）3名

表彰規程第5条第3号（80歳以上で、就業中又は3年以上就業したことがある会員）22名

交通安全貢献者表彰 0名

8 会員の事故状況

令和3年度中に発生した会員の事故件数は9件です。

この内訳は、就業中による傷害事故が7件、賠償事故が2件です。

令和3年度事業実績(4月～3月)
受託件数・就業実人員

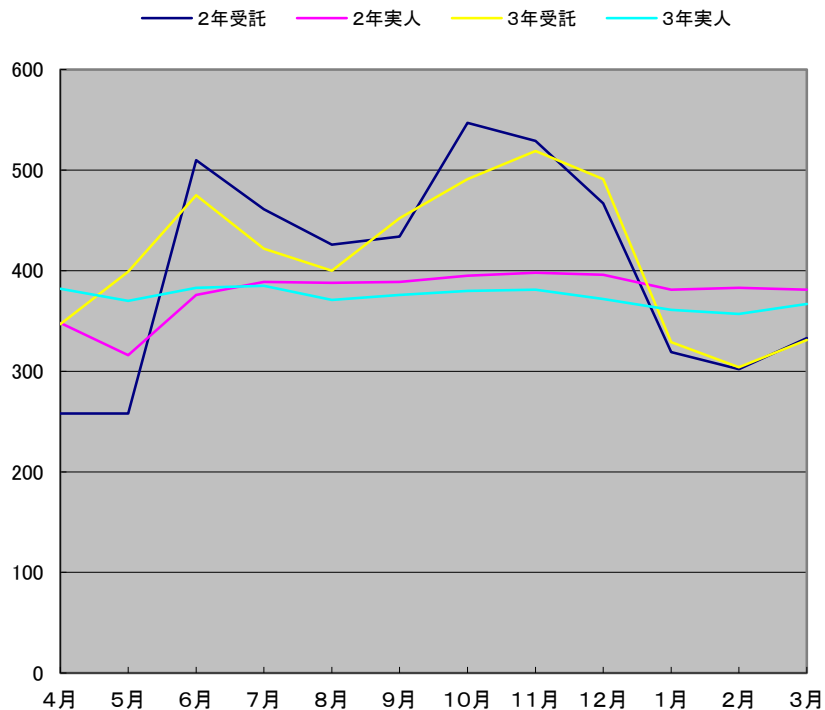

	4月	5月	6月	7月	8月	9月	10月	11月	12月	1月	2月	3月
— 2年受託	258	258	510	461	426	434	547	529	467	319	302	333
— 2年実人	348	316	376	389	388	389	395	398	396	381	383	381
— 3年受託	347	399	475	422	400	452	491	519	491	329	304	331
— 3年実人	382	370	383	385	371	376	380	381	372	361	357	367

令和3年度事業実績(4月～3月)
(契約額 単位:千円)

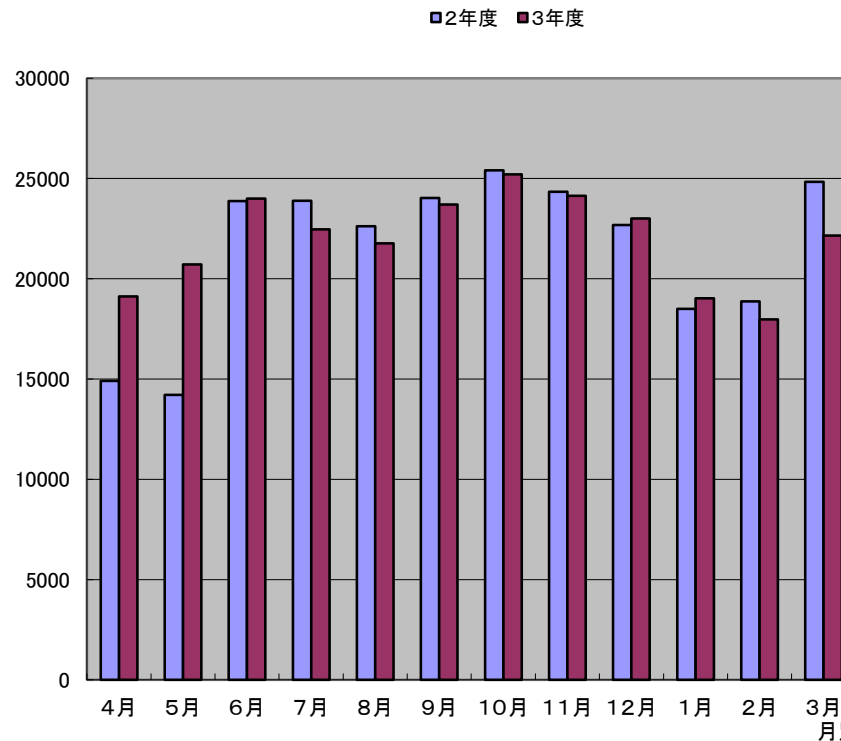

	4月	5月	6月	7月	8月	9月	10月	11月	12月	1月	2月	3月
■ 2年度	14914	14210	23874	23887	22626	24028	25409	24341	22687	18494	18874	24829
■ 3年度	19120	20716	23992	22469	21762	23703	25201	24136	23012	19022	17973	22157