

銀 齢 だ よ り

働く喜びと社会参加

平成17年3月
第150号

(社)町田市シルバー人材センター
〒194-0022 東京都町田市森野1-1-15
TEL (723) 2147~8
ホームページ <http://park18.wakwak.com/machida-sc/>
鶴川連絡所 TEL (042) 735-0154

会員数
計 3,609名
(男 2,690名)
(女 919名)
平成17年2月末現在



定期総会

平成17年3月4日 市民ホール



笠原会長



80歳就労者の記念品贈呈



- 5月30日 定期総会
- 5月20日 第3回理事会
- 5月16日 入会説明会
- 5月6日 会員のつどい
- 5月2日 堺地区相談会
- 4月25日 第2回理事会
- 4月18日 入会説明会
- 4月5日 会員のつどい
- 4月4日 第1回理事会
- 4月1日 堺地区相談会
(堺市民センターで
14時~15時)

当面の予定

定期総会開催

3月4日
町田市民ホール

平成17年3月4日、定期総会を町田市民ホールにて開催しました。前夜から降雪で出席がややぶまりましたが、会場への出席者は五十三人（選任届一、七四二名でした）。総会定足数に達し開会されました。

会長あいさつ

笠原 邦雄

創立25周年を転機に

事業の改革充実を！

今日は季節外れの大雪で心配しましたが、こんなに沢山の出席を頂き定期総会が盛大に開かれますことは誠に心強い限りでございます。

さて当センターは3月6日に設立25周年を迎えますが、過去四半世紀の間に大きく成長し今日に至っています。この間センター事業を支えて来られた歴代

役員、多くの会員同志、また苦楽を共にする職員ら全ての方々
の努力に対し改めて感謝申し上げます、同時にセンター事業の育成に深いご理解とご支援を頂いた行政機関の関係者に対しても敬意を表して止みません。

さて当センターはいま大きな転機に立っています。ご承知のようにセンターを取巻く周囲の環境は従前に比べ著しく変化しており、高齢化の進展、団塊世代の到来で会員は増え続け、就業対策は益々厳しくなります。重ねて長引く景気低迷や役所関係の支出カットで、受注減が目立っていることも無視出来ません。もう一つは財政問題で、国や自治体の財政難の影響を受けてセンターの基本財源である補助金が年々減少しているのです。その対策が急務とされています。

就業拡大や公正な就業確保で就業問題の改善をはかり、また相互の話し合いで自主財源づくりと財政の基盤整備を進めることは、これからのセンター事業を維持するうえで欠かせない重要事項であり、そのことが本日の定期総会で審議される事業計画案と予算案に示され、ご提案申し上げる内容であります。また本日特別報告として発表する第二次中期計画は、今後5年間の事業計画の土台となるもので、今年度がスタートとなります。

いまや周囲の状況はまことに厳しさを加えています。それにも増して当センターには活力が漲っています。このエネルギーを如何にして明日の町田市シルバー人材センターの発展に繋いでいくか、そのために私達はお互いにごちり手を携えて頑張りましょう。ここに会員各位の一層のご協力をお願い申し上げます。

寺田市長代理保健介護推進担当部長 山田 稔氏より祝辞を戴きました。



山田 稔氏

議長団には

議長 西川文二さん
副議長 櫻井広利さんが選出されました



議長 西川文二氏 副議長 櫻井広利氏

第23回センターインフォメーション 会員の年齢階層・性別就業人員(累計)集計

(平成16年12月31日現在 9ヶ月間について、集計をしました)

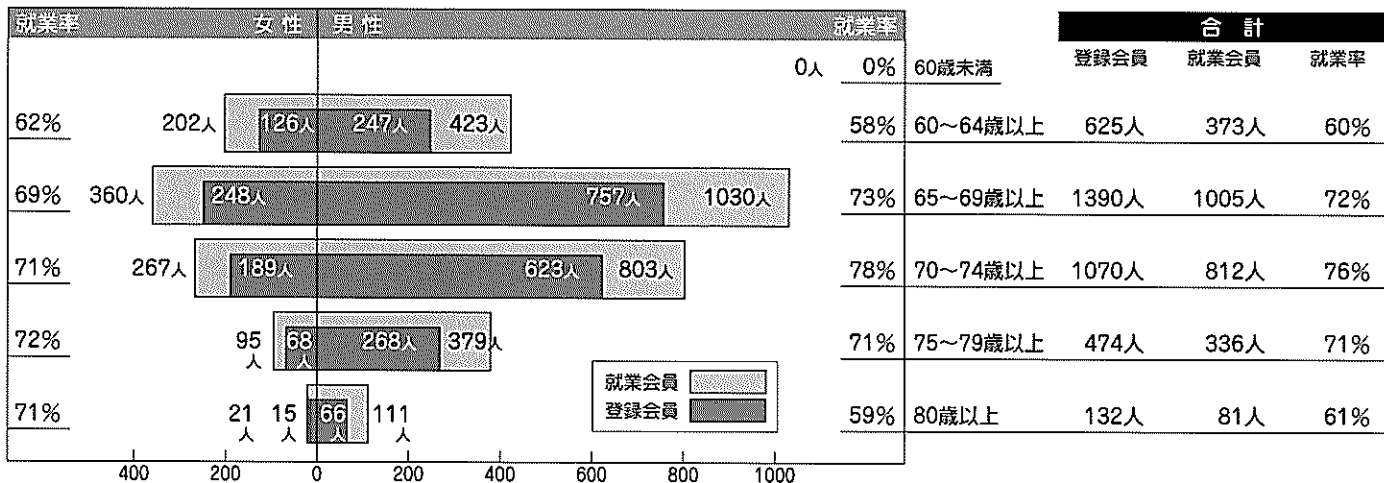

●会員の第一位希望職群を基準に就業状況を集計

		技術群	技能群	事務群	管理群	近接外交群	販売職群	サービス群	その他	計
平成16年12月31日 現在の登録会員数(人)	男	608	403	256	951	42	408	67	11	2,746
	女	64	28	169	14	41	284	340	5	945
	計	672	431	425	965	83	692	407	16	3,691
平成16年度中の 就業実会員数(人)	男	99	144	71	382	5	195	22	1	919
	女	11	4	46	0	4	175	139	0	379
	計	110	148	117	382	9	370	161	1	1,298
希望登録職群別 就業率(%)	男	16	36	28	40	12	48	33	10	33
	女	17	14	27	0	10	62	41	0	40
合計就業率(%)		16	34	28	40	11	53	40	0.6	35

当表は第一希望職群を基準に就業状況を集計したもので就業実人員 1,298人以外の1,309人は第一希望職群以外での就業人員です。

●会員の平均年齢

男性	69.7歳
女性	68.7歳
全体	69.5歳

●会員の最高年齢

男性	93歳
女性	95歳

●在会期間別会員数(人)

	1年未満	1年~2年未満	2年~4年未満	4年~6年未満	6年~8年未満	8年~10年未満	10年以上	合計
男性	358	397	624	515	420	219	213	2,746
女性	133	157	229	152	132	65	77	945
合計	491	554	853	667	552	284	297	3,691

※平成16年度新設団体は全会員を「1年未満」欄へ記入

●職歴別(人)

職歴	60歳未満		60~64歳		65~69歳		70~74歳		75~79歳		80歳以上		計		
	男	女	男	女	男	女	男	女	男	女	男	女	男	女	
公務員	0	0	15	6	74	17	77	19	59	8	11	1	236	51	287
会社員等	0	0	394	183	914	292	671	209	294	69	92	17	2,365	770	3,135
自営業	0	0	14	4	42	16	54	9	25	6	8	2	143	37	180
無職	0	0	0	9	0	35	1	30	1	12	0	1	2	87	89
計	0	0	423	202	1,030	360	803	267	379	95	111	21	2,746	945	3,691

◎パソコン関連有料講座

講座 1 **講座名** デジタルカメラ入門(コード:04-19P)

日時 4/19(火)~20(水) 13:00~16:30

費用 3,500円+1,000円(教材費)

応募条件 デジタルカメラ入門講座修了程度以上の方

申込締切 4月5日(火)

講座 2 **講座名** 名刺・カレンダー作成(コード:04-25P)

日時 4/25(月)~26(火) 13:00~16:00

費用 3,000円+1,000円(教材費)

応募条件 ワード初級修了程度以上の方

申込締切 4月21日(月)

【定員】各講座とも10名(受講希望者が定員を超えた場合は抽選となります)

【開催場所】わくわくプラザ町田(シルバー人材センター)1階学習室

【申込要領】往復はがきに下記内容を記入(返信用にも住所・氏名を必ず記入)して締切日までに必着のこと

①講座名(コード) ②郵便番号 ③住所 ④氏名 ⑤電話番号(必ず記入)

【応募先】〒194-0022 町田市森野1-1-15(電話 723-2147) (社)町田市シルバー人材センター 講習会担当係 宛

就業現場を訪ねて

「ペットボトル解体リサイクル現場」

(小野路共働学舎)

身体障がい者の授産施設の共働学舎を訪問し、早坂園長に作業内容の説明を受け、シルバー会員（13名が交代で就業）の仕事場へ案内して頂きました。

町田市内のスーパー、コンビニ等で回収したペットボトルを町田市リサイクル公社で圧縮したあと当所で、シールなどの異物を除去してチップ状の再生原料にする仕事です。

シルバー会員はこの作業の第一ステップの担当で回収された

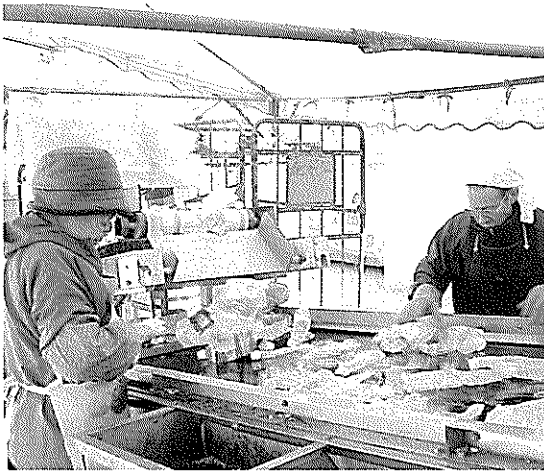

ボトルをベ

ルトコンベ

アーに流

し、シール

などのつい

たものを選

別除去する

仕事です。

コンベアーの流れが速いので瞬

時の判断が必要です。

このあとコンベアーで流れて

来たペットボトルは第2、第3

の工程をへて粉砕機により、チ

ップ状の再生原料になります。

このチップはどこに納入され

るのかと質問したところ、関西

の業者で、大部分は卵のパック

に生まれかわっているとの答え

でした。その他に衣料などにも

再生されているとのこと、物

の使い捨ての時代から、リサイ

クル時代になってきた事を認識

することができました。

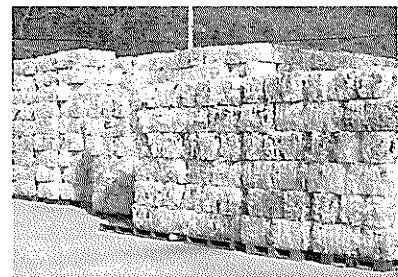

春日部 記

平成17年度会員のつどい開催日程

開催予定日	予定項目
2月2日(水)	お点前(午前・午後)2時迄 豆まき
3月2日(水)	フラダンス コントラクトブリッジ
4月5日(火)	ひまわり(午前・午後) コーラス(午後)
5月6日(金)	芸能の日 大正琴(午前) オカリナ [ハワイアン] お囃子(午後) その他
6月2日(木)	着楽会(午前・午後) 俳句と篆刻の展示(第一会議室)
7月5日(火)	民謡(午前・午後) 手仕事 油絵の展示
8月2日(火)	ハワイアンとフラダンス(午前)
9月2日(金)	演劇(午前) 写真の展示 フラダンス
10月4日(火)	ひまわり(午前・午後) ハイキングと油絵の展示
11月2日(水)	文化の日 お点前(午前・午後) 各種展示もの
12月2日(金)	着楽会(午前) コーラス(午後) 抽選会

お点前(お茶)
ひまわり(踊り)
着楽会(着付)

5月に芸能の日

昨年11月に文化祭デーを開きました。5月6日(金)のつどいの日を芸能の日とすることに決めました。当日は大正琴、オカリナ、ハワイアン、お囃子に江戸芸など、多彩な催しで会

場を埋める予定です。

音響的なものが主体となりますが、実行委員会では汎く会員皆さんの個人的な出演を歓迎します。掲示等で周知を図りますが、詳細は実行委員会までお問い合わせ下さい。

会員のつどい実行委員会

センターのびびき

- 1月4日 仕事始め
○1月11日 広報部会
○1月12日 理事・監事選考委員会
○1月13日 総務部会
○1月14日 事業部会
第7ブロック事務局長会議
○1月17日 入会説明会
○1月18日 安全巡回
安全管理委員会
財団事務局長会議
○1月20日 配分金支払
○1月24日 第10回理事会
○2月1日 堺地区相談会
○2月2日 会員のつどい
○2月7日 安全研修(植木)
○2月8日 広報部会
財団事務局長会議
○2月9日 岐阜県SC連合来所(家事援助)
○2月10日 総務部会
○2月14日 事業部会
○2月15日 役員研修(監事)
配分金支払
- 2月16日 安全巡回
安全管理委員会
植木リーダーグループ研修
○2月21日 入会説明会
○2月22日 塗装グループ研修
総会リハーサル
○2月25日 第11回理事会
○3月1日 堺地区相談会
沖縄県宜野湾市SC来所
○3月2日 会員のつどい
第7ブロック会長事務局長会議
○3月3日 臨時広報部会
○3月4日 定期総会
○3月5日 小山センターまつり(紙漉き)参加
○3月8日 広報部会
○3月10日 総務部会
○3月11日 事業部会
宮城県塩釜市ほか2市3町SC職員来所
○3月14日 安全研修会(清掃)
○3月15日 配分金支払

平成16年度後期事故状況(傷害)

前期中の事故は11件でした。その後1月17日までに6件の事故が発生しております。同様の事故を起こさないよう、就業に際しては十分に気をつけましょう。

日時	事故発生状況	年齢	原因等
10/6 8:00	仕事の打ち合わせに行く途中、階段の中央部のスロープを自転車を曳いて降りる際に、タイル部分に足を取られて転倒。右大腿部打撲裂傷、また右鎖骨を亀裂骨折した。	62	タイルが濡れていた 足元に注意
10/19 12:40	屋外雑役作業が終えて帰宅途中、道路を横断しようとして車に跳ねられて、左大腿骨骨折、左足膝下亀裂骨折した。	71	横断歩道がないところ
11/16 14:50	電動バリカンで貝塚イブキを刈り込み中、切った枝を払おうとして、誤ってバリカンに触れて右人差し指を切傷した。	76	スイッチを切る基本を怠った
12/24 14:15	中学校の戸締り管理中、昇降口の扉を閉める際に、左人差し指を挟み第一関節を骨折した。	68	慣れからの注意不足
12/29 17:00	帰宅する際に、会社の階段を降りる時に、雪に足を取られて転倒、全身を強打して頭部裂傷、肩、腕、脇腹を打撲した。	64	雪に対する注意不足
1/17 8:15	放置自転車の管理整理中、ズボンの裾が自転車に引っ掛かり転倒し、大腿骨を骨折した。	78	作業状態により服装を工夫する

《地区別会員数・班の数》

平成17年2月末日現在

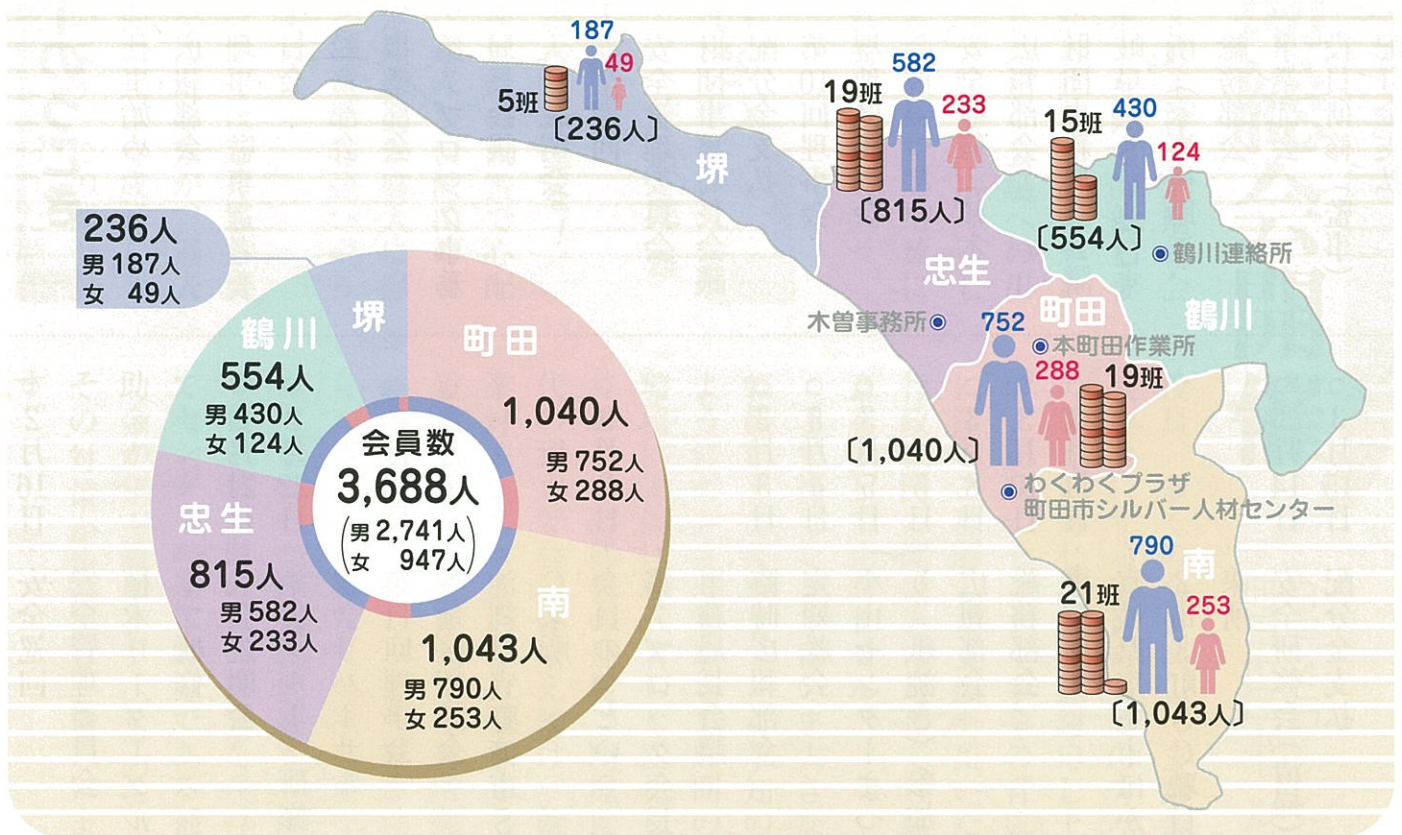

事務局から

○平成17年度の会費徴収を4月1日から行います。心も新たにお早目の納入をお願いいたします。

○作業日報の受付を4月1日から役員執務室で行います。ご協力の程よろしくお願いたします。

町田市民ホール♪コンサートガイド お申し込みは 042-728-4300

堀内孝雄

リサイタルツアー2005

6月15日(水) PM6:30開演

入場料 6,000円(税込)

71年谷村新司らとアリス結成、「冬の稲妻」等のヒット曲を連発。81年から本格的にソロ活動を開始、以降「愛しき日々」「恋唄綴り」「影法師」「竹とんぼ」等、発表した作品が大ヒット、フォークから演歌まで“ベレーヤン”の世界をお楽しみください。

発売中 6枚

編集後記

◇3月4日定期総会が開催されましたが夜半から降り出した雪も昼頃にはやみ、多数の出席で盛況裡に終了しました。

◇近年シルバー事業を取巻く環境は、公共の受注減や補助金の毎年の減少などで決して楽観できるものではありません。

◇少子化による若年労働力の減少、二〇〇七年からの団塊世代の大量定年退職により労働人口の逼迫を考えると、過去の金の卵(新卒労働力)から銀の卵(シルバー労働力)に時代のニーズが移りつつあり、日本経済の活性化に必要条件になりつつあります。

◇シルバーパワーへの益々の期待をにない、私達のセンターが更なる発展を遂げるよう、会員が互いに、知恵を出し合い努力をしましょう。