



Vol.116 発行 2024/1/10 公益社団法人 成田市シルバー人材センター

理事長あいさつ

謹んで新春のお慶びを申し上げます。 会員の皆様におかれましては健やかで、 晴れやかな新年を迎えられたことと心よりお祝い申し上げます。

昨年を顧みますと、懸案事項の一つでありましたシルバー祭り2023(30周年記念事業)を3年ぶりに開催できました。これが何よりの喜びでございます。

このような中、私たちシルバー人材センターに課せられた課題は、会員の拡大、就業の開拓、安全就業徹底の対応であり、本センターでも直近の問題である会員の減少と高齢化に向けての対策と検討を推進し、一人でも多く我々の仲間を増やすこと、特に女性会員の拡大に注力していくことが重要であります。

また、フリーランス保護新法が施行されますと契約内容の見直しが求められるなど発注者・会員・センターがそれぞれ果たす役割や責務の明確化が義務化されます。さらに社会全体のデジタル化に伴い事務処理の効率化・簡素化など外部環境を的確にとらえ、将来のセンターを見据えた体制強化を推進していく必要性を切に感じております。

本年も「自主・自立」「共働・共助」のもと、地域に根差したセンターとして恥じないよう会員並びに役員一同精進してまいります。 結びに、会員並びにご家族の皆様のご健康とご多幸をお祈りし、新年の挨拶とさせていただきます。

理事長 飯田幸雄

12月11日、第2回事業部会がセンター会議室で開催されました。議題は次のとおりです。

事業部会



各就業先別意見交換会について

コロナ禍の影響から中止していた意見交換会を1月から2月にかけて順次開催することが決定しました。対象の就業先の会員へは、事務局から連絡いたします。

ますので、ご協力の程よろしくお願いいたします。

女性部会

12月14日、赤坂ふれあいセンターにおいて17名が参加し太極拳体験を主とする交流会が開催されました。

基本的な手足の動き方を指導され、音楽に合わせて体験。 おまけで拳を使った早い動作の太極拳も教えてもらい 終始和やかな体験となりました。



冬の感染対策のポイント

帰省等で高齢の方と会う場合や大人数で集まる場合は、感染予防を心がけ体調を整えるようにしましょう。高齢者や基礎疾患のある方が感染すれば重症化リスクも高まります。



※事業者の判断でマスク着用を求められる場合があります。

このたび、能登半島地震によりお亡くなりになられた方々に謹んでお悔やみを申し上げます。 災害は、いつ何時発生するかわかりません。備えは工夫次第で済みます。左記のチェックリストを参考に、一度確認しましょう。

災害の「備え」チェックリスト. 非常用持ち出し袋, 子供のいる家庭の備え, 女性の備え, 高齢者がいる家庭の備え, 備蓄品

【事務局からお知らせ】 令和6年度(4月以降)の植木剪定作業の受付を開始しました。すでに4月は予約で埋まっております。



【訃報】

令和6年1月8日に、元副理事長を歴任され、現安全・適正就業委員副委員長、地域班C班長である、岩館利成会員が急逝されました。

今後の予定

Table with columns: 月, 日, 曜, 行事, 時間. Includes events like '地域班ABC合同新年会', '入会希望者説明会', etc.



地域班

会議

○今後の予定
 【B班役員会議】
 2月5日(月) 13時30分
 赤坂ふれあいセンター



募集

次の業務ができる会員を募集します。興味がある方は、事務局までご連絡ください。

○通学路防犯広報啓発活動

・就業場所 成田市内小中学校の通学路
 ・配分金 1時間当たり1,010円～1,110円
 ・就業時間 4月から9月(12:30-13:30) 11月～3月(18:30-19:30)
 10月から3月(12:30-13:30) 11月～3月(18:30-19:30)
 土日・祝日及び休校日を除く月8日程度の就業



・業務内容 毎日6台の青色回転灯パトロールカーにそれぞれ2人1組で乗車し、決められた地区内の防犯広報啓発を行う。各班5人、6地区30人の会員が就業。
 ・資格 70歳以下で普通自動車免許保持者
 ※運転に自信がある方、子供たちの安全を見守る仕事をしてみませんか!

○団地内の清掃

・就業場所 成田市加良部
 ・配分金 990円
 ・就業時間 木・金(第5金除く) 8:30～12:30
 1日4時間、1日1人
 ・業務内容 ゴミ集積所清掃及び片付け、団地内外回り掃き掃除、斜面及び植込みの草取り

○成田駅周辺清掃
 ・就業場所が複数ありますので、詳しい内容はセンターまでお問い合わせください



◎お願い

就業報告書の提出の際は、間違いがないか(特に会員番号)確認されたうえで就業終了後直ちに提出をお願いします。また、センターが閉まっている場合はポストへ投函するかFAXでも結構です。



12月の新入会員

- 成田地区 金沢政治・大見川幸子 大嶋克彦
- N T地区 佐瀬通夫・渡辺知子 水落ヤエ
- 遠山地区 高橋善之
- 大栄地区 北崎一夫

よろしくお願ひします (敬称略)

お礼(うれしい連絡)

◎橋賀台のお客様
 ふすまの張替えをお願いしました。とても綺麗に作業していただきありがとうございました。また宜しくお願ひします。
 ※作業したのは、東山昭治会員でした。
 ◎十余三のお客様
 草刈の作業をお願いしました。とても良く作業していただきありがとうございました。また来年も宜しくお願ひします。
 ※作業したのは、山田民雄会員と大宮正勝会員でした。

Happy New Year 女性部会 本年も一緒にください

女性が元気で楽しく就労活動が続けられる仲間であること

かんたん ミシンカフェ 作務衣作り

2/8(木)第1回目 場所:シルバー人材センター会議室

3/7(木)第2回目 時間:10:00～15:00

会費: 300円 2回で完成です : 入出退自由

持ち物: 出来れば一重の着物(ほどがずに持参ください。(裏付可))

お持ちでない方 500円にてお譲りします。

裁縫道具(あればミシン)なくても可

参加希望: 1月末までにセンター高橋・前田まで

0476-36-6161



今後の活動についてご意見お聞かせください

- こんな事をしたい
- こんな事に興味がある
- 私、これが得意だから皆さんに教えたい
- こんな事を学びたい

高橋・前田まで

ヒートショックが起こりやすいのは冬場の浴室

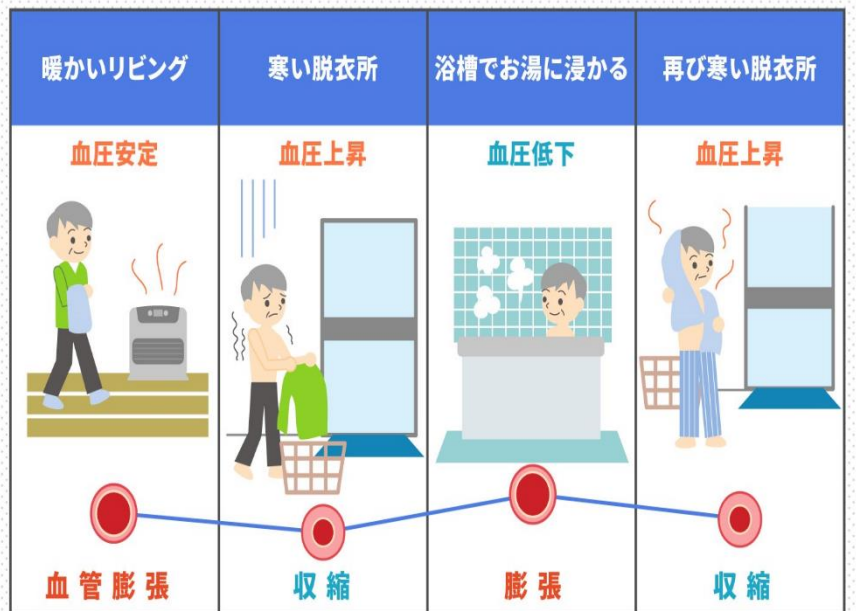

高齢者は要注意

高齢者(65歳以上)の方は、特に注意が必要です。年齢とともに血圧の保つ機能が低下するためです。急激な気温変化は身体に大きな負担を与えるため、持病がなく元気な方でも気を付ける必要があります。

事業実績速報値



12月末現在会員数(人)			前年同月 会員数
男性	女性	合計	
408	122	530	521

契約金額(円)(令和5年4月1日～令和5年12月31日)

	配分金	材料費	事務費	請負金額
前年度	138,810,969	7,757,758	13,695,859	160,264,586
当年度	139,617,847	6,011,283	16,866,177	162,495,307
差異	806,878	△ 1,746,475	3,170,318	2,230,721

伝言板

パークゴルフ愛好会から

【2月の練習会】

□久住パークゴルフ場 (12時50分集合)

・2月2日(金)、11日(日) 16日(金)、25日(日)

【大会】

□久住パークゴルフ場

2月15日(木) 8時30分集合

会費1,000円

※問合せ先 パークゴルフ愛好会

足立(090・1691・4134)まで

お願ひします。

ボウリング同好会から

皆さん自由にご参加ください。

・日時 2月22日(木) 午後7時から

・場所 ラクゾー成田店

(ボンベルタ5F)

・2Gーハンディ戦

・参加費1,300円

※申込 2月19日(月) までに

ボウリング同好会

諏訪(090・2493・9956)

またはセンター前田までお願ひします。

