

“柏崎市”にお住まいの 60歳以上の皆様へ

受講者募集

参加無料

庭木の剪定講習



内容

庭木の剪定方法や時期、作業の安全管理と道具の使い方等を学び、シルバー会員として就労することを目指します。

会場

ワークプラザ柏崎 他
柏崎市田塚3丁目11番50号

定員

15名

締切

5月13日(水)

講習日程

5月27日(水) 13:15～15:50	●シルバー人材センターのご案内 ●座学(剪定の基礎知識)
5月28日(木) 9:10～16:00	●剪定実習
5月29日(金) 9:10～16:00	●剪定実習 ●修了式

※日程、内容は都合により延期、中止又は変更する場合があります

受講条件

- ①60歳以上の方
- ②シルバー人材センターに入会してお仕事をしたい方
※既に会員の方で新たな仕事を希望する方
- ③全日程出席できる方

受講決定

受講決定者には、「受講のご案内」を郵送します。(決定者にのみ、お送りします。)応募者多数の場合は受講条件に従い決定させていただきます。

■講習の受講料は無料ですが、会員登録には別途年会費が必要になります。講習後に仕事を紹介することを確約するものではありません。

入会説明会

- ◆毎週水曜日 10:00～ 柏崎市シルバー人材センター
- ※詳しくはTEL0257-24-2148へお問い合わせください

●講習の申込み、入会の問合せ窓口(受付時間/平日9:00～17:00)

公益社団法人 柏崎市シルバー人材センター

〒945-0032 柏崎市田塚3丁目11番30号

TEL.0257-24-2148 FAX.0257-22-2438

主催:公益社団法人 新潟県シルバー人材センター連合会

厚生労働省委託 高齢者活躍人材確保育成事業R8



受講申込書

※上記センターへご持参ください。FAXや郵送や連合会HPでも申込可能です。
※受講決定者の案内送付等で必要となりますのでもれなくご記入ください。

庭木の剪定講習(柏崎市)		申込年月日	令和 8 年 月 日	HP申し込み フォームはこちら
フリガナ 氏名		生年月日	昭和 年 月 日	
		年齢	歳	
住所	〒	性別	男・女 回答しない	
		電話	— —	
1. シルバー人材センターの会員ですか。 いいえを回答した方は、入会し就業する意志はありますか。		はい・いいえ	はい・いいえ	
2. 希望する働き方をお聞きます。 週 _____ 日程度・1日 _____ 時間程度				
3. 申し込み動機(またはご意見・ご要望等)				
ご記入いただきました個人情報は、高齢者活躍人材確保育成事業の目的以外に使用いたしません。個人情報の取り扱いについては、「個人情報保護方針」を新潟県シルバー人材センター連合会ホームページ等でご確認ください。なお記載していただいた連絡先に、後日お住まいの地域のシルバー人材センター(連合会を含む)から就業紹介等の連絡をさせていただくことがあります。				
左記取扱いに同意いただける場合は、下記にチェックの上、お申込みください。 <input type="checkbox"/> 同意する				



あなたのペース、ちょうどいい働き方

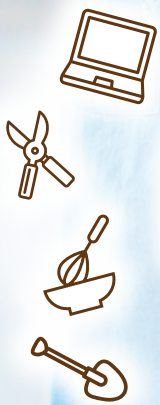

自分らしさを大切にできる毎日を。

シルバー人材センター 会員募集中!

シルバー人材センターとは

シルバー人材センターは、高齢者による自発的・自主的な運営をする、県知事から指定された公益法人です。地域の高齢者が「自主・自立、共働・共助」の基本理念に基づき、働くことを通じて活力ある地域社会づくりに貢献しています。

公益社団法人 新潟県シルバー人材センター連合会



シルバー人材センター
ご案内動画