

新宿区 シルバー人材センター

パソコン教室

2026年2月～3月講座

どなたでも受講できます

※各コースともパソコンの動かし方、マウス操作、日本語入力ができる方が対象です。

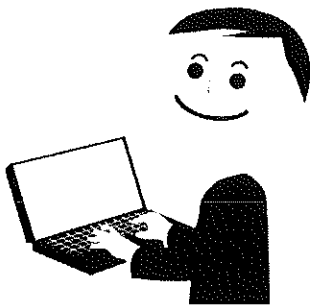

ワード	ワード基礎	文書作成の基本操作、イラスト入りの文書を作る
	ワード活用A	アート機能等を使い、見栄えの良い文書を作成する。
	ワード活用B	ワードの表作成機能を使い、見やすい文書を作る。
エクセル	エクセル基礎	データの入力・数式の使い方から 表作成まで行なう。
	エクセル活用A	集計表・グラフの作成
	エクセル活用B	データベース操作。(データの作成・並べ替え・抽出)
Windows11とネット		Windows11の基礎とインターネット (検索、生成AIなど)

※講座日程は裏面をご覧ください。講座申込は抽選受付となります。

講座定員、5名、受講料、5,000円

申込締め切りは1月23日(必着)までに新宿区シルバー人材センター パソコン教室へハガキ、FAXまたは「パソコン教室ご紹介」WEBサイト <https://sites.google.com/view/pckyoushitsu>

または右記QRコードからお申し込みください。

応募者多数の場合は抽選。抽選結果は1月下旬にお知らせいたします。

なお、締め切り後も空席待ちがあります。お問合せください。



※キーボード入力に自信のない方はご相談ください。

新宿区シルバー人材センター
(新宿ここ・から広場 しごと棟 3・4階)

(〒 160-0022)

住所 新宿区新宿 7-3-29

電話 03-3209-3181

FAX 03-3209-4288

<https://webc.sjc.ne.jp/shinjuku/>

◆交通のご案内◆

- ・東京メトロ副都心線、東新宿駅 徒歩約15分
- ・都営大江戸線、東新宿駅 徒歩約20分
- ・都営大江戸線、若松河田駅 徒歩約20分
- ・都バス(宿74、橋63、飯62 系統)
新宿ここから広場前 徒歩1分

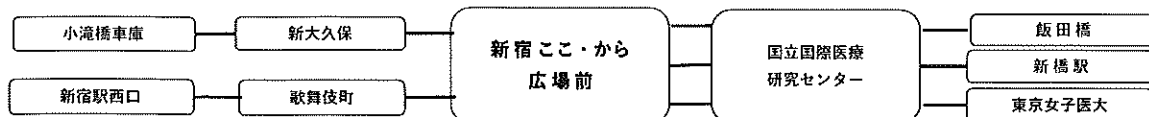
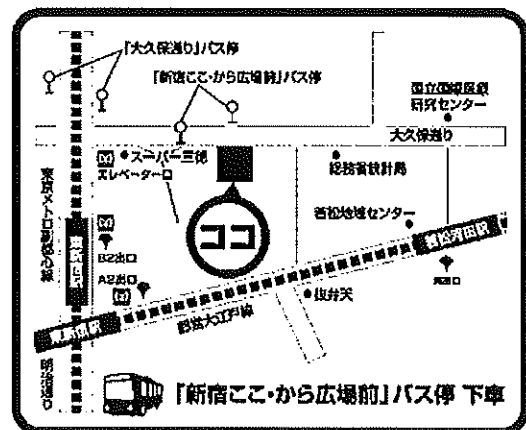

*新宿駅西口発 東京女子医大行き都バスは

(宿74) 国立国際医療センター経由のバスに乗って下さい。

(宿75) 抜弁天経由は、新宿ここ・から広場前を通りません。

パソコン教室 2026年2月～3月の予定表

<<年齢を問いません。どなたでも、参加できます>>

お飲み物は各自でご持参ください。

教室名	受講料・テキスト代	日程日(各教室2日制)	クラス	受付番号
A	(2日間で) 受講料 ¥5,000 テキスト代は別途	2月 2日(月)と 9日(月)	午前	①
			午後	②
		3月 3日(火)と 10日(火)	午前	③
			午後	④
B	(2日間で) 受講料 ¥5,000 テキスト代は別途	2月 13日(金)と 20日(金)	午前	⑤
		3月 11日(水)と 18日(水)	午後	⑥
C	(2日間で) 受講料 ¥5,000 テキスト代は別途	2月 17日(火)と 24日(火)	午前	⑦
		3月 12日(木)と 19日(木)	午後	⑧
D	(2日間で) 受講料 ¥5,000 テキスト代は別途	2月 3日(火)と 10日(火)	午前	⑨
			午後	⑩
		3月 2日(月)と 9日(月)	午前	⑪
			午後	⑫
E	(2日間で) 受講料 ¥5,000 テキスト代は別途	2月 13日(金)と 20日(金)	午後	⑬
		3月 11日(水)と 18日(水)	午前	⑭
F	(2日間で) 受講料 ¥5,000 テキスト代は別途	2月 17日(火)と 24日(火)	午後	⑮
		3月 12日(木)と 19日(木)	午前	⑯
G	(2日間で) 受講料 ¥5,000 テキスト代は別途	2月 12日(木)と 19日(木)	午前	⑰
		3月 6日(金)と 13日(金)	午後	⑱

※講座申込は抽選受付となります。(各講座定員5名)
 申込締め切りは1月23日(必着)までに新宿区シルバー人材センター「パソコン教室」へハガキ、FAXまたは「パソコン教室ご紹介」WEBサイト <https://sites.google.com/view/pckyoushitsu>
 または右記QRコードからお申し込みください。
 応募者多数の場合は抽選。抽選結果は1月下旬にお知らせいたします。
 なお、締め切り後も空席待ちがあります。お問合せください。



※ テキスト代は ワード(基礎、活用A、活用B)共用 ¥500
 エクセル(基礎、活用A、活用B)共用 ¥500
 Windows11とネット ¥1,000

午前クラス…9:30～12:00 午後クラス…1:00～3:30 となります。
 ※授業料は講座初日に全額お支払い下さい。
 なお、納付頂いた授業料は、センター側の理由を除き、返還いたしかねます。

※キーボード入力に自信のない方はご相談ください。

★お問合せは、電話、FAXまたはメールアドレス(pc21silver@gmail.com)へお願いします。

----- 切り取り線 -----

パソコン教室 抽選申込書
 新宿区シルバー人材センター会長 殿
 〒 住 所

令和 年 月 日

ふりがな

氏 名

TEL:

受講教室名	月 日	ク ラ ス	テキスト代
	月 日 ・ 日	午前・午後	
	月 日 ・ 日	午前・午後	

<事務欄>

受付日	受付者	領収書 No.	DropBox入力