

【もんぜん亭の使い方など】

- 開館時間は、10:00 ~16:00です。
- 和室、ホールは、ご自由にお使いください。  
※大人数でご利用の場合はもんぜん亭まで  
ご相談ください。
- 多賀そば粉の販売も行っております。  
110円/100g  
※一週間前に予約をお願いします。
- 厨房使用後は「来た時よりも美しく」の精神で!! ゴミは持ち帰ります。



もんぜん亭の  
レジ袋 1枚 5円頂  
きます。ご協力を  
お願い致します



※施設利用人数は  
休憩室 12名  
和室 6名  
調理室 5名  
となります。

もんぜん亭は  
憩いの場です。誰もが利用で  
きます。打合せ・休憩・待合せ・  
講習会の場等に  
お使い下さい。

コロナ感染の状況によりもんぜん亭を休館する場合がございます。また警報が出た時点で、もんぜん亭は閉館となります。

【押し花づくり体験会】

我が家に咲いている小花、花びらの薄い花など比較的簡単に水分のぬける花で「押し花づくり」を体験してみませんか!

日 時：3月2日(火) 10:00~  
定 員：5名(定員になり次第締め切り)  
場 所：もんぜん亭

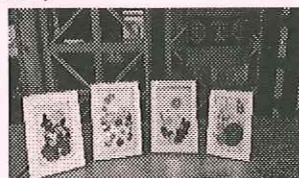

【木彫り体験会】

彫刻刀を使って自分で彫ってみませんか? 木彫りに触れたい、作ってみたい!  
優しい木のぬくもりを感じながら自分の作品を作ってみませんか!

日 時：3月5日(金) 10:00~12:00  
場 所：もんぜん亭 材料代：500円  
定 員：5名  
持ち物：彫刻刀  
申し込：もんぜん亭迄



【木工品販売のお知らせ】

多賀町シルバー人材センターでは、木工部の皆さんが暮らしに密着した木工品の数々を製作しています。作品の販売を行います。一度、遊びがてらもんぜん亭にお立ち寄り下さい。

日 時：3月10日(水)  
10:00~12:00

場 所：もんぜん亭  
皆様のお越しをお待ちしております  
※勤労者体育館内にも販売しております。(毎日)  
健康グッズもあります。

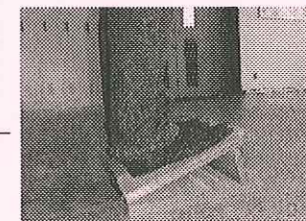

【キーボードで音楽会】

皆様がよく知っている懐かしい歌をキーボードに合わせて皆で歌いましょう。歌の好きな方・お聞きになりたい方・楽しみたい方は是非一度お立ち寄りください。

日 時：3月12日(金)  
13:00~15:00  
場 所：もんぜん亭  
皆様のお越しをお待ちしております

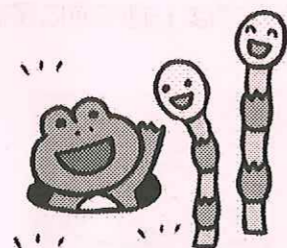

【ののすておりがみワークショップ】

色々な柄の「ののすておりがみ」からお好きな柄を選んで頂けます。今回は【フラワースター】を教えます。

日 時：3月16日(火) 13:30~  
場 所：もんぜん亭  
材料代：200円  
定 員：13:30~14:15 4名  
14:15~15:00 4名



【三波 捷昭先生の<<切り絵>>教室】毎月第4月曜日

まったく初めての方でも親切・丁寧に先生方が指導して下さいます。指先を使うと、右脳が活性化されるそうです。

日 時：3月22日(月) 13:30~15:30  
受講料：300円+ (材料費1枚300円~必要)  
定 員：8名 (人が重なった場合は外でお待ち頂きます。)ご協力下さい。

持ち物：小型カッター・カッター板  
申し込：もんぜん亭までお申し込み下さい。

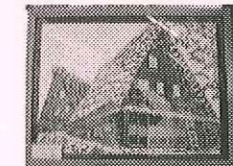

# イベントカレンダー 3月

日	月	火	水	木	金	土
	1 もんぜん市 9:00~11:30	2 押し花教室 10:00~	3 もんぜん市 9:00~11:30	4	5 木彫り体験会 10:00~12:00	6 もんぜん市 9:00~11:30
7	8 もんぜん市 9:00~11:30	9	10 もんぜん市 9:00~11:30 木工販売 10:00~11:30	11	12 キーボード音楽会 13:00~15:00	13 もんぜん市 9:00~11:30
14	15 もんぜん市 9:00~11:30	16 ののすて折り紙 13:30~15:00	17 もんぜん市 9:00~11:30	18	19	20 もんぜん市 9:00~11:30
21	22 もんぜん市 9:00~11:30 切り絵教室 13:30~15:30	23	24 もんぜん市 9:00~11:30	25	26	27 もんぜん市 9:00~11:30
28						



 シルバーの情報をもんぜん亭に  
 掲示しております。ご興味のある方は  
 多賀町シルバー人材センターまで、  
 お問い合わせください。お待ちしております！



## 【もんぜん市開催】週3回開催

多賀町内で採れた新鮮野菜や花などの販売を行います。地上産物が出そろいます。非一度お立ち寄りください。

毎週月曜日、水曜日、土曜日

時間：9:00 ~ 11:30

場所：多賀大社前駅  
コミュニティホール

いっしょに野菜等販売  
しませんか？



## ※もんぜん亭利用のお願い

コロナ対策のため、  
 マスク着用でご入館下さい。  
 名前の記入・手の消毒を厳守で  
 させて頂いております。  
 ご協力宜しくお願い致します。  
 当分の間飲食禁止といたします。

## 【パン工房 せせらぎ】

甲良町のせせらぎさんより作られたパンを  
100円からとリーズナブル！是非一度お越し下  
さい。

火曜日に勤労者体育館に来て販売して下さ  
います。

また、せせらぎさんでは1週間前に予約注  
文もできます！



## 【苗物あります】

もんぜん亭前で、杉の子作業所  
 が育てられた花苗や野菜苗を、  
 毎日販売しています。  
 一度お立ち寄りください

