

【もんぜん亭の使い方など】

○開館時間は、9:00 ~17:00

○和室、ホールは、ご自由にお使いください。

※大人数でご利用の場合はもんぜん亭まで
ご相談ください。

○多賀そば粉・花粉・むきみの販売も行っております。

各130円/100g シルバー会員証提示の場合各110円/100g

フレンドリーショップとは
シルバー人材センターの会
員証をご提示頂くだけで、
特典やサービスを受けられ
る制度です。



4 時間以上 3000円/回	厨房使用料 2000円/回	1 時間の金額	そば粉	100gの金額	そば粉・施設利用料金価格
		むき実	130円	130円	
花	130円	130円			

※一週間前に予約をお願いします。○厨房使用後は「来た時よりも美しく」の精神で!! ゴミは持ち帰ります。

【絵てがみ教室】

季節の花、身の周りの全てが絵の材料になります。
絵を描いて言葉を添える楽しい絵てがみ教室です。初
めの方もゆっくり楽しんで描いて頂けます。

日 時：6月5日(水)
10:00~12:00

講師は 垣見 真由美先生です。



【木工品販売のお知らせ】

多賀町シルバー人材センターでは、木工部の皆さんが暮ら
しに密着した木工品の数々を製作しています。その作品の販
売を
もんぜん亭で販売をしております。是非お立ち寄り下さい。

日 時：6月12日(水)
10:00~12:00

場 所：もんぜん亭
皆様のお越しをお待ちしております

※勤労者体育館内にも販売しております。



【キーボードで音楽会】

皆様がよく知っている懐かしい歌をキーボードに合わせて皆で
歌いましょう。歌の好きな方・お聞きになりたい方・楽しみたい
方は是非一度お立ち寄りください。

日 時：6月14日(金)
13:30~15:00

場 所：もんぜん亭

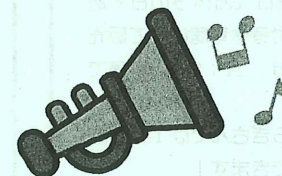

【手ぶらで編める 編み物教室】

『ご自分用にもプレゼントにも☆これからの季節にピッタリな
ハンカチを一緒に作りましょう(,,・ω・,,)』

日 時：6月21日(金) 毎月第三金曜開催します
10:00~12:00

定 員：5名 もんぜん亭にて
予約受付中
参加費：キット代込み 1,500円



【三波 捷昭先生の<切り絵>教室】毎月第4月曜日

まったく初めての方でも親切・丁寧に三波先生がご指導して頂
けます。指は第二の脳と言われており、動かすほど脳が活性化さ
れます。是非お待ちしております。

日 時：6月24日(月) 13:30~15:30
受講料：300円+ (材料費1枚300円~必要)

定 員：8名 (人が重なった場合は外でお待ち頂きます。)ご協力下
さい。

持ち物：小型カッター・カッター板
申し込み：もんぜん亭までお申し込み下さい。



イベントカレンダー

【もんぜん市開催】週3回開催

多賀町内で採れた新鮮野菜や花などの販売を行います。地場産物が出そろいます。是非一度お立ち寄りください。

毎週月曜日、水曜日、土曜日

時間：9：00～11：30

場所：多賀大社前駅

コミュニティホール

※多賀サービスエリア
名鉄レストランで毎日
野菜販売しております。
覗いてみて下さい。



【多賀そば工房】

毎週土曜日、そば打ち養成塾生を中心に多賀手打ちそばを販売し、好評を頂いております。皆様のご利用をお待ちしております。

時間：11：00～14：00

価格：700円～

(定食そばの価格+200円)

内容：ざるそば・ぶっかけそば・
かけそば・多賀定食 他

【パン工房 せせらぎ】

甲良町のせせらぎさんより作られたパンを135円からです。是非一度お越し下さい。火曜日（お休みの日もあります）は勤労者体育館に来て販売して下さいます。11：30頃販売です。

また、せせらぎさんでは1週間前に予約注文もできます！

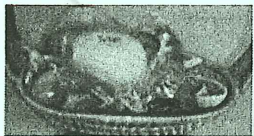

【苗物あります】

もんぜん亭前で、杉の子作業所が育てられた花苗や野菜苗を、毎日販売しています。

一度お立ち寄りください。

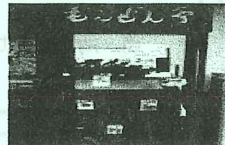

【木工販売】

勤労者体育センター内でも、毎日8：30～17：00迄販売しております。

木工作りに興味のある方会員になって一緒に作りましょう！

【公益社団法人 多賀町シルバー人材センターからのお知らせ】

シルバー人材センターは 『働く喜び・学びは人生・シルバーこそ生きがい』 人生100年時代をシルバーが支えようと頑張っております！
皆様の力をシルバーで発揮しませんか？只今会員募集中！
働くだけでなく、ボウリング大会・グラウンドゴルフ大会や講習会もどんどん開催されております。ホームページから仮入会が出来ます。一度ご覧下さい！

日	月	火	水	木	金	土
						1 もんぜん市 9:00～11:30 多賀そば工房 11:00～14:00
2	3 もんぜん市 9:00～11:30	4	5 もんぜん市 9:00～11:30 絵手紙教室 10:00～12:00	6	7	8 もんぜん市 9:00～11:30 多賀そば工房 11:00～14:00
9	10 もんぜん市 9:00～11:30	11	12 もんぜん市 9:00～11:30 木工販売 10:00～12:00	13	14 キーボード音楽会 13:30～15:00	15 もんぜん市 9:00～11:30 多賀そば工房 11:00～14:00
16	17 もんぜん市 9:00～11:30	18	19 もんぜん市 9:00～11:30	20	21 編み物教室 10:00～12:00	22 もんぜん市 9:00～11:30 多賀そば工房 11:00～14:00
23/30	24 もんぜん市 9:00～11:30 切り絵教室 13:30～15:30	25	26 もんぜん市 9:00～11:30	27	28	29 もんぜん市 9:00～11:30 多賀そば工房 11:00～14:00

