

【もんぜん亭の使い方など】

○開館時間は、9:00 ~17:00

○和室、ホールは、ご自由にお使いください。

※大人数でご利用の場合はもんぜん亭まで
ご相談ください。

○多賀そば粉・花粉・むきみの販売も行っております。

各130円/100g シルバー会員証提示の場合各110円/100g

フレンドリーショップとは
シルバー人材センターの会
員証をご提示頂くだけで、
特典やサービスを受けられ
る制度です。



4時間以上 300円/回
厨房使用料 200円/回

そば粉・施設利用料金価格
100gの金額
そば粉 130円
花粉 130円
むき実 130円
1時間の金額

※一週間前に予約をお願いします。○厨房使用後は「来た時よりも美しく」の精神で!! ゴミは持ち帰ります。

【絵てがみ教室】

季節の花、身の周りの全てが絵の材料になります。
絵を描いて言葉を添える楽しい絵てがみ教室です。
初めての方もゆっくり楽しんで描いて頂けます。

日時：7月3日(水)
10:00~12:00



講師は 垣見 真由美先生です。

【ののすておりがみワークショップ】

色々な柄の「ののすておりがみ」からお好きな柄を選んで
頂けます。今月は【伝承の亀】と【鳳凰】を教えます。

日時：7月9日(火) 13:30~
場所：もんぜん亭
材料代：200円
定員：13:30~15:00 5名

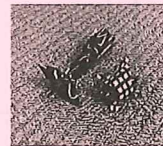

【木工品販売のお知らせ】

多賀町シルバー人材センターでは、木工部の皆さんが暮らしに
密着した木工品の数々を製作しています。その作品の販売を
もんぜん亭で販売しております。是非お立ち寄り下さい。

日時：7月10日(水)
10:00~12:00

場所：もんぜん亭
皆様のお越しをお待ちしております

※勤労者体育館内にも販売しております。
(毎日)健康グッズもあります。



【キーボードで音楽会】

皆様がよく知っている懐かしい歌をキーボードに
合わせて皆で歌いましょう。歌の好きな方・お聞き
になりたい方・楽しみたい方は是非一度お立ち寄りく
ださい。

日時：7月12日(金)
13:30~15:00



場所：もんぜん亭

【手ぶらで編める 編み物教室】

『*ロシア式編み方のコースター*ちょっと変わった編み方だけど
オシャレに見えるコースターは夏のおもてなしにピッタリです*もちろんプレ
ゼントとしても喜ばれると思います。』

日時：7月19日(金) 毎月第三金曜開催します
10:00~12:00

定員：5名 もんぜん亭にて
予約受付中
参加費：キット代込み 1,500円

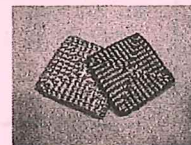

【三波 捷昭先生の<<切り絵>>教室】毎月第4月曜日

まったく初めての方でも親切・丁寧に三波先生がご指導して頂
けます。指は第二の脳と言われており、動かすほど脳が活性化さ
れます。是非お待ちしております。

日時：7月22日(月) 13:30~15:30
受講料：300円+ (材料費1枚300円~必要)

定員：8名 (人が重なった場合は外でお待ち頂きます。)ご協力下さ
い。

持ち物：小型カッター・カッター板
申し込：もんぜん亭までお申し込み下さい。



7月 イベントカレンダー

【もんぜん市開催】週3回開催

多賀町内で採れた新鮮野菜や花などの販売を行います。地場産物が出そろいます。是非一度お立ち寄りください。

毎週月曜日、水曜日、土曜日

時間：9:00～11:30

場所：多賀大社前駅

コミュニティホール

※多賀サービスエリア名鉄レストランで毎日野菜販売しております。覗いてみて下さい。



【多賀そば工房】

毎週土曜日、そば打ち養成塾生を中心に多賀手打ちそばを販売し、好評を頂いております。皆様のご利用をお待ちしております。

時間：11:00～14:00

価格：700円～

(定食そばの価格+200円)

内容：ざるそば・ぶっかけそば・かけそば・多賀定食 他

【パン工房 せせらぎ】

甲良町のせせらぎさんより作られたパンを135円からです。是非一度お越し下さい。火曜日（お休みの日もあります）は勤労者体育館に来て販売して下さい。11:30頃販売です。

また、せせらぎさんでは1週間前に予約注文もできます！



【苗物あります】

もんぜん亭前で、杉の子作業所が育てられた花苗や野菜苗を、毎日販売しています。

一度お立ち寄りください。

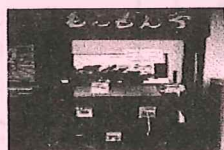

【木工販売】

勤労者体育センター内でも、毎日8:30～17:00迄販売しております。

木工作りに興味のある方会員になって一緒に作りましょう！

【フリマボックスを

利用してみませんか】

今年度は、17番ボックスが空いております。

ご利用ください。

お問い合わせは、もんぜん亭までお願いします。

日	月	火	水	木	金	土
	1 もんぜん市 9:00～11:30	2	3 もんぜん市 9:00～11:30 絵手紙教室 10:00～12:00	4	5	6 もんぜん市 9:00～11:30 多賀そば工房 11:00～14:00
7	8 もんぜん市 9:00～11:30	9 ののすて折り紙 13:30～	10 もんぜん市 9:00～11:30 木工販売 10:00～12:00	11	12 キーボード音楽会 13:30～15:00	13 もんぜん市 9:00～11:30 多賀そば工房 11:00～14:00
14	15 海の日 もんぜん市 9:00～11:30	16	17 もんぜん市 9:00～11:30	18	19 編み物教室 10:00～12:00	20 もんぜん市 9:00～11:30 多賀そば工房 11:00～14:00
21	22 もんぜん市 9:00～11:30 切り絵教室 13:30～15:30	23	24 もんぜん市 9:00～11:30	25	26	27 もんぜん市 9:00～11:30 多賀そば工房 11:00～14:00
28	29 もんぜん市 9:00～11:30	30	31 もんぜん市 9:00～11:30			

【公益社団法人 多賀町シルバー人材センターからのお知らせ】

シルバー人材センターは 『働く喜び・学びは人生・シルバーこそ生きがい』 人生100年時代をシルバーが支えようと頑張っております！

皆様力をシルバーで発揮しませんか？只今会員募集中！

働くだけでなく、ボウリング大会・グラウンドゴルフ大会や講習会もどんどん開催されております。ホームページから仮入会が出来ます。一度ご覧下さい！

