



縄縛り講習のご案内



一緒に楽しく講習をうけてみませんか？気軽にご参加ください！

雪吊・雪囲い 縄縛り講習

日時

令和6年 **10月16日(水)**

時間

受付 10:30～ 講習 11:00～12:30

持ち物

軍手・剪定ばさみ (お持ちでない場合は、貸出いたします)

場所

立山町総合公園 屋内ドーム

受講料

無料

人数

15名 多数の場合抽選

対象

立山町在住の60歳以上の方
※今年度60歳になる方もOK！

申込方法

チラシ裏面「受講申込書」に必要事項を記入し、下記まで、持参・郵送・FAX等で提出してください。



応募締切 10月10日(木)必着

お問い合わせは

—— 国、県、市町村からの支援を受けて運営されている公益的な団体です。 ——

公益社団法人 **立山町シルバー人材センター**

〒930-3217 富山県中新川郡立山町野沢1番地(立山町総合公園 たてやまドーム内)

☎ **(076)463-4854** FAX **(076)463-4859**

受付時間:月～金曜日 8:30～17:00 (土日祝日、12/29～1/3はお休みです)

ホームページ <https://webc.sjc.ne.jp/tateyama-sc/> メール tateyama-sc@hitwave.ne.jp

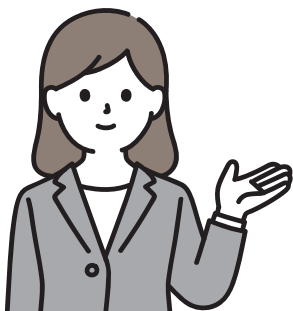

「繩縛り講習」受講申込書

公益社団法人 立山町シルバー人材センター行

記入年月日 令和 年 月 日

フリガナ		年 齢	生 年 月 日
氏 名	男 女	歳	昭和 年 月 日
住 所	〒 <input type="text"/> <input type="text"/> <input type="text"/> - <input type="text"/> <input type="text"/> <input type="text"/> <input type="text"/> 立山町		
連 絡 先	自 宅	携 帯 電 話	
現在、シルバー人材センターの会員で	本講習を知ったきっかけ(1つ)		
あ る / な い	シルバー人材センター / 新聞・折込チラシ / 知人の紹介 / その他		

Q.講習会へのご意見・ご希望、シルバー人材センターへのご質問などあればご記入ください

受講上の 留意事項

- 1.受 付:受付時間は講習開始30分前からです。
- 2.服 装:行動し易く汚れても良い服装、履物で受講願います。
- 3.持ち物:**軍手**をお持ちください。お持ちの方は**剪定ばさみ**もご用意ください。
(貸出も可能)

この申込書にてお預かりした個人情報は、講習会の運営、会員募集業務に使用いたします。これらの目的以外には一切使用しませんのであらかじめご了承ください。上記の取扱いに関して同意いただけましたら、次のご署名欄にご自署願います。

令和 年 月 日

ご自署

受付印

受講申込書は、
右記まで

持参・郵送・

FAX 等で

提出してください。

申込先 公益社団法人 立山町シルバー人材センター

住 所 〒930-3217 富山県中新川郡立山町野沢1番地
(立山町総合公園 たてやまドーム内)

TEL. (076) 463-4854 FAX (076) 463-4859

メール tateyama-sc@hitwave.ne.jp

(受付時間:月～金曜日 8:30～17:00※土日祝日はお休みです)