

令和4年度 事業報告

1 概 要

公益社団法人天童市シルバー人材センター（以下「センター」という。）は、高齢者の豊かな知識・経験・能力を就業に活かし、地域社会に貢献してきました。

さて、新型コロナウイルス感染症の発生から3年目となった本年度は、緊迫するウクライナ情勢が物価高騰を引き起こし、市民生活に大きな影響を与えました。

このような中センターは、会員の拡大と就業機会の開拓に取り組み、高齢者が働きやすい就業環境の整備と安全・適正就業の推進に努めました。本年度の契約金額は、会員の誠実な就業の成果で、事業計画に定めた目標を超えることができました。

令和5年10月1日に施行が迫った適格請求書等保存方式（通称：インボイス制度）に関しては、シルバー人材センター事業（以下「シルバー事業」という。）の安定的な運営を可能とする特例措置の実施を求める意見書を国に提出するよう天童市議会に請願し、12月19日の議会最終日に採択されました。また、インボイス制度への対応策について理事会等で議論を進め、会員に支払う配分金を減額することなく受託料金の引き上げで、大幅に増加する消費税額の財源を確保する結論にいたりしました。このことから、シルバー事業の運営基盤の更なる充実を図り、就業機会提供体制の強化に取り組み、発注者及び市民の期待に応えていく必要があります。

センターは、「自主・自立、共働・共助」の理念に賛同した高齢者が生きがいを持って働くことで、自らの幸せとともに地域社会の発展に寄与しています。これからも、高齢者の就業、社会参加活動及び健康増進を援助し、少子高齢社会における生産人口の一翼を担い持続的社会的構築に努めてまいります。

2 実施事業

(1) 会員拡大の取り組み

① 会員拡大運動の展開

本年度も街頭での会員募集活動を自粛しましたが、いち会員いち会員拡大運動や広報紙等の効果で、47人の新規会員を迎えました。入会のきっかけは、現会員の紹介が12人、センター広報紙を見てが23人、その他12人でした。

一方で、体調面や高齢等を理由に退会した方が64人あり、年度末の正会員数は、前年度末より17人減少しました。

年度	入会者数	退会者数	年度末会員数
2	52人(男26人.女26人)	66人(男47人.女19人)	505人(男331人.女174人)
3	51人(男30人.女21人)	67人(男44人.女23人)	489人(男317人.女172人)
4	47人(男29人.女18人)	64人(男39人.女25人)	472人(男307人.女165人)

会員互助会もみじ会は、グラウンドゴルフ、健康ウォーキングの開催、米寿・喜寿記念品贈呈等の事業で、会員数の維持及び退会の抑制に協力しました。

② 入会説明会の開催

入会説明会には、前年度より27人多い89人の参加がありました。そのうち35人が本年度に会員登録し、17人が令和5年度の入会を約束しました。

説明会種別	参加者数	4年度入会者数	5年度入会承認数
3年度の説明会に参加して4年度に入会		12人	—
4年度定例説明会（年間14回）	70人	25人	17人
女性限定説明会（5月10日）	5人	—	
個別説明（事務局対応）	14人	10人	—
合計	89人	47人	17人

③ 入会説明会後のフォロー

入会説明会に参加したが入会申し込みを戸惑っている方には、ハガキや電話で入会を勧めました。丁寧な支援の結果、3人が入会しました。

入会申込者や未就業の会員を対象にした就業体験・職場見学を16回実施しました。参加した21人のうち17人がマッチングし、新たな就業機会を得ることができました。

(2) 高齢者の就業の推進

センターは、高齢者にふさわしい臨時的・短期的あるいは軽易な就業機会の確保・創出を行い、会員は、それぞれの知識・経験・技能を仕事に活かし様々な分野で活躍しました。

また、会員への情報発信を強化し、新規入会者や未就業会員あるいは職種変更希望者が、新たな仕事に挑戦できる機会を数多く設定しました。

契約金額は2年連続で前年度を上回りましたが、コロナ禍前の実績には届きませんでした。

請負・委任契約と労働者派遣契約を合わせた事業実績

年度	会員数(うち派遣)	受注件数	契約金額	前年度比	就業実人員	就業率	就業延人員
30	516人(44人)	2,470件	242,628,192円	100.9%	510人	98.6%	67,162人日
1	519人(26人)	2,229件	223,804,542円	92.2%	476人	91.7%	61,105人日
2	505人(22人)	2,251件	195,133,880円	87.2%	438人	86.7%	56,703人日
3	489人(28人)	2,521件	201,282,963円	103.2%	432人	88.3%	58,276人日
4	472人(36人)	2,537件	208,842,715円	103.8%	421人	89.2%	55,665人日

① 請負・委任による就業の拡充

会員が共働・共助で仕事を完成する請負・委任による就業について、契約金額が目標値の1億9,200万円を突破し、前年度より3.8%増加しました。

しかし、会員数減少による働き手不足と積雪が少なかったこと、景気の低迷により民間企業からの発注が回復せず、就業延人員数が減少しました。

請負・委任契約の受託事業実績

年度	会員数	受注件数	契約金額	前年度比	就業実人員	就業率	就業延人員
30	516人	2,442件	222,088,682円	99.4%	479人	82.8%	62,900人日
1	519人	2,197件	208,329,874円	93.8%	459人	88.4%	57,761人日
2	505人	2,231件	182,647,907円	87.7%	424人	84.0%	53,867人日
3	489人	2,499件	186,249,175円	102.0%	420人	85.9%	55,048人日
4	472人	2,510件	193,296,805円	103.8%	409人	86.7%	52,372人日

センター会員が、援助を求める利用者を支える高齢者軽度生活援助事業及び介護予防・日常生活支援事業は、高齢者同士の相互扶助として定着しました。

令和4年度 天童市高齢者軽度生活援助事業、介護予防・日常生活支援事業 実績（再掲）

種別	利用者数	受注件数	就業実人員	就業延人員	市委託料	利用者負担金	合計金額
軽度	269人	545件	152人	6,260人日	6,933,263円	1,659,970円	8,593,233円
介護	5人	6件	6人	214人日	372,480円	43,500円	415,980円

② 労働者派遣による就業の拡大

派遣先の指揮命令を受ける労働者派遣については、既存の契約が順調に推移したほか酒造業及びリサイクル業から新規発注がありました。また、新規の依頼が数件あり、次年度当初から就業開始できるよう会員の調整を進めました。

労働者派遣事業実績

年度	登録会員数	受注件数	契約金額	前年度比	就業実人員	就業率	就業延人員
30	44人	28件	20,539,510円	120.7%	47人	100.0%	4,262人日
1	26人	32件	15,474,668円	75.3%	47人	100.0%	3,344人日
2	22人	20件	12,485,973円	80.6%	30人	100.0%	2,836人日
3	28人	22件	15,033,788円	120.4%	28人	100.0%	3,228人日
4	36人	27件	15,545,910円	103.4%	34人	94.4%	3,293人日

③ 職業紹介による就業機会の提供

会員以外の高齢者も利用できる職業紹介ですが、本年度も求人・求職の実績がありませんでした。

(3) 安全・適正就業の推進

① 会員の安全就業と健康管理

「安全は、すべてに優先する」を会員と共有し、就業中及び経路途上の安全対策を徹底しました。

安全・適正就業委員会は、年間8回の安全パトロールで36カ所を訪問し、会員延べ113人の就業の様子を確認し安全指導を行いました。また、安全標語の募集には会員及び職員21人より39作品の応募があり、センター優秀作品賞に12作品を選定し記念品を贈りました。そのうち、神保正行会員（南町

班)の作品が県連合会の佳作に入選し、安全就業推進大会で表彰されました。
 新型コロナウイルスについては、会員21人と職員1人が感染しましたが、いずれも軽症でした。

就業中の事故発生は、下表のとおりです。事故以外に、就業中に病気により急逝された残念な事案、また、急病で救急搬送された会員もありました。このことで、センターによる健康増進対策及び会員やその家族による健康管理の徹底が求められます。

事故種別	事故発生年月	年齢性別	就業中途上別	事故の状況	治療の状況
傷害	令和4年6月	72歳男性	農作業就業中	脚立を踏み外し転落。 胸椎骨折	入院 8日 通院 6日
傷害	令和4年7月	70歳男性	農作業就業中	側溝に落ちて負傷。 右脚脛打撲、裂傷	通院 4日
傷害	令和5年3月	77歳女性	清掃作業就業中	左手を台車にぶつけた。 左手首骨折	通院中
熱中症	令和4年6月	73歳女性	清掃作業就業中	タオルウォーマーの高温蒸気により熱中症	通院 1日

② 適正就業・就業相談の充実

就業調整委員会は、会員のローテーション就業を推進し、公平な就業機会の配分を行うため協議を行いました。就業基準に関する要綱の継続就業期限を「最長で5年以内を目安」、「原則75歳を目安」と改めましたが、交代要員が見つからない場合は、目安とした期限を超えた就業を認めるようにしました。

未就業会員に対するアンケート調査では、当該会員の就業意向を分析し、1人でも多くの方に仕事を提供できるように努めました。また、毎月1回の相談日には7人の参加があり、担当委員が親身になって対応しました。

(4) 技能講習の実施

高齢者の知識の習得と技能の向上を目的に各種講習を実施し、後継会員の養成と就業会員の確保を図りました。

一般枠で受講した3人全員が入会し、会員拡大にも効果がありました。

センター主催

開催日	講習種目	受講人数 (一般高齢者)
12月2.5.6日	後継会員養成 門松製作講習	延 6人
2月28日	農業支援 果樹農作業における基本知識講座	20人
3月16日	後継会員養成 賞状筆耕講習	7人 (うち2人)

高齢者活躍人材確保育成事業技能講習（県連合会主催）

開催日	講習種目	受講人数 (一般高齢者)
7月27日	介護施設等清掃スタッフ講習 (天童市会場)	5人 (うち1人)
10月7日	緑地管理のための刈払機講習 (天童市会場)	9人

サポート事業講習（県連合会主催）

開催日	講習種目	受講人数 (一般高齢者)
11月28.29日	安全運転講習 (マツキ山形中央校)	6人
3月3日	シニア向けスマートフォン初心者講習 (天童市会場)	16人

派遣会員教育訓練（県連合会主催）

開催日	講習種目	受講人数
10月6日	接遇・マナー講習（山形ビッグウイング）	3人
10月24日	接遇・マナー講習（山形ビッグウイング）	3人

(5) 普及啓発と地域貢献活動

① 市民・企業等へのPR活動の強化

広報委員会は、広報紙を9月と1月の2回発行し、シルバー事業の紹介と会員募集を行いました。1月発行の第62号から「シルバーてんどう」を「シルバー天童」に改題し、内容を一新して市内全戸に配布しました。

② 会員による地域貢献

センターは、10月14日にシルバーの日ボランティア活動を実施し、前年度に引き続き県総合運動公園周辺の除草作業に取り組みました。3年ぶりに開催されたラ・フランスマラソンやモンテディオ山形ホームゲームに訪れるランナー・サポーターをきれいな環境で迎えらるよう、会員・役職員およそ100人が汗を流しました。

③ 伝統事業の継承

令和5年こそ新型コロナが完全に終息し健やかな年になるよう願いを込め、門松班が正月の縁起物「門松」製作に取り組み、86基（ミニ44基、4尺42基）を作り上げました。毎年、新聞・テレビで報道されたことで門松事業の評価が高まり、企業からの製作依頼が増加しました。

門松製作講習の受講者2人が門松班に新規加入したことで、会員から会員へ技能を伝承することができました。

(6) 組織活動・運営基盤の強化

① シルバー事業に参画する会員意識の醸成

新型コロナの影響が続き、定時総会は一部の本人出席とし、地域班活動も積極的な実施を呼びかけなかったため、会員がシルバー事業に参加する機会が少なくなりました。しかし、会員は、就業やシルバーの日の活動でシルバー事業の強化に協力しました。

② 地域班・職群班活動の充実

本年度、地域班役員の任期替えにより班長33人、副班長23人（再任を含む。）を委嘱しました。地域班会議等の実施は各班に委ね、班長・副班長には、広報紙の配布等を通じて、会員とセンター間の連絡役を務めていただきました。

職群班は、「私たちのことは、私たちで」を実践し、組織活動の活性化に取り組みました。就業先ごとのシフト表の作成や現場の安全確認、情報伝達などが会員によって図られるよう、センターがサポートしました。その結果、会員同士の共働・共助の推進と発注者との信頼関係の強化につながりました。

③ 調査研究の実施

令和5年10月から始まる適格請求書等保存方式（インボイス制度）に関し、県連合会等の研修で情報を収集し、理事会で対応策を検討しました。

結論として、会員には負担を求めず、受託料金の引き上げ（事務費率の改定）で消費税納税額の財源を確保することとし、一部の契約を労働者派遣に切り替えることも検討していくことになりました。

④ 要望活動の継続

センター三役が10月13日、天童市長、天童市議会議長を表敬訪問しました。高齢者の生きがい就業に対する行政の援助、公共事業における仕事の確保について要望するとともに、インボイス制度がもたらすシルバー事業への影響を詳しく説明しました。

天童市議会に対しては、「シルバー人材センターに対する適格請求書等保存方式特例措置の実施を求める意見書」を国に提出するよう請願し、12月市議会で採択され、国に意見書が送付されました。

⑤ 法人の運営・事務局の役割

令和4年度定時総会は、議決権行使を採用した少人数の本人出席で開催し、役員改選を含めた全議案を可決承認しました。監事は、実施事業及び会計決算の監査を執行し、理事会は、本年度5回招集して必要案件を審議しました。

事務局は、県連合会等の職員研修に参加して資質向上に努め、再雇用嘱託職員に代わる臨時職員を採用し、会員の就業コーディネート強化しました。また、男女が共に仕事と生活の調和を図りながら働き続けられる職場づくりを目指して、やまがたイクボス同盟に加入しました。

正会員入会・退会 月別調べ

令和5年3月31日 現在

年 月	入 会			退 会			月末会員数		
	男	女	計	男	女	計	男	女	計
令和4年3月31日							317	172	489
令和4年4月	6	4	10	20	13	33	303	163	466
令和4年5月	1	1	2	6	4	10	298	160	458
令和4年6月	7	3	10	1	0	1	304	163	467
令和4年7月	1	1	2	0	2	2	305	162	467
令和4年8月	5	2	7	0	2	2	310	162	472
令和4年9月	1	2	3	5	2	7	306	162	468
令和4年10月	4	3	7	1	0	1	309	165	474
令和4年11月	0	1	1	1	0	1	308	166	474
令和4年12月	0	0	0	1	0	1	307	166	473
令和5年1月	1	0	1	0	0	0	308	166	474
令和5年2月	0	1	1	1	0	1	307	167	474
令和5年3月	3	0	3	3	2	5	307	165	472
計	29	18	47	39	25	64	307	165	472

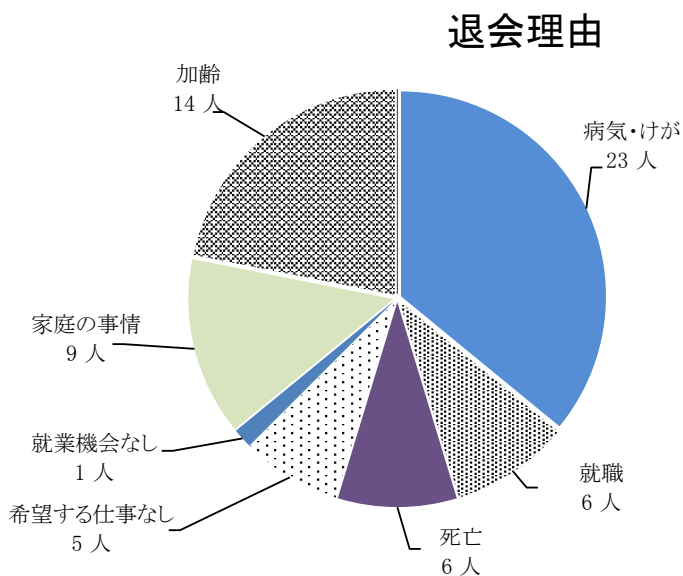
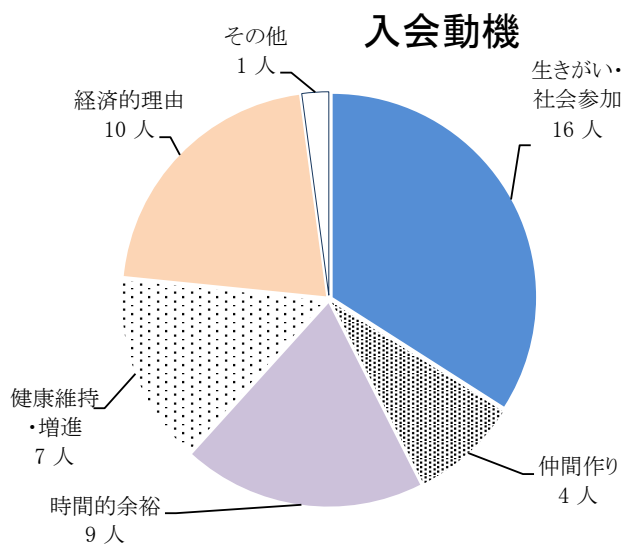

事業実績報告書

	会員数(人)			就業 実人員 (人)	就業 率	就業 延人員 (人日)	受託件数(件)					公共 事業	公共 事業
	男	女	計				公共 事業	公社 会社	民間 企業	個人 家庭	合計		
	括弧内⇒派遣登録会員数						0	0	0	0	0		
令和2年度													
4月 請負	342	164	506	306	60.5%	3,748	131	10	86	111	338	2,378,261	
派遣	(18)	(10)	(28)	26	92.9%	231	0	0	11	0	11	0	
5月 請負	342	163	505	295	58.4%	4,265	137	10	75	127	349	2,861,895	
派遣	(18)	(10)	(28)	17	60.7%	164	0	0	8	0	8	0	
6月 請負	343	163	506	325	64.2%	5,360	130	14	90	240	474	2,997,769	
派遣	(18)	(10)	(28)	23	82.1%	247	0	0	10	0	10	0	
7月 請負	343	163	506	326	64.4%	4,778	131	15	94	130	370	3,045,695	
派遣	(18)	(10)	(28)	24	85.7%	222	0	0	10	0	10	0	
8月 請負	344	165	509	322	63.3%	4,526	132	11	88	133	364	2,945,825	
派遣	(18)	(10)	(28)	22	78.6%	184	0	0	10	0	10	0	
9月 請負	343	164	507	319	62.9%	4,659	139	14	79	161	393	3,170,783	
派遣	(18)	(10)	(28)	23	82.1%	224	0	0	10	0	10	0	
10月 請負	348	171	519	340	65.5%	5,145	159	15	98	209	481	3,164,932	
派遣	(19)	(10)	(29)	23	79.3%	244	0	0	10	0	10	0	
11月 請負	347	173	520	322	61.9%	4,449	118	20	96	110	344	2,847,737	
派遣	(19)	(10)	(29)	24	82.8%	245	0	0	11	0	11	0	
12月 請負	347	174	521	322	61.8%	4,921	274	15	97	124	510	3,322,092	
派遣	(19)	(10)	(29)	24	82.8%	256	0	0	11	0	11	0	
1月 請負	337	171	508	302	59.4%	4,199	278	10	72	18	378	3,171,379	
派遣	(19)	(7)	(26)	23	88.5%	223	0	0	11	0	11	0	
2月 請負	337	172	509	285	56.0%	3,937	294	11	73	18	396	3,258,533	
派遣	(19)	(7)	(26)	23	88.5%	270	0	0	11	0	11	0	
3月 請負	331	174	505	291	57.6%	3,880	125	16	87	74	302	1,927,156	
派遣	(15)	(7)	(22)	23	100.0%	326	0	0	11	0	11	0	
請負 累計	331	174	505	424	84.0%	53,867	2,048	161	1,035	1,455	4,699	35,092,057	
派遣 累計	(15)	(7)	(22)	30	100.0%	2,836	0	0	124	0	124	0	
令和3年度													
4月 請負	323	170	493	317	64.3%	4,204	135	12	87	139	373	3,008,008	
派遣	(15)	(7)	(22)	21	95.5%	266	0	0	10	0	10	0	
5月 請負	324	172	496	340	68.5%	4,681	134	11	90	115	350	3,289,356	
派遣	(16)	(8)	(24)	19	79.2%	232	0	0	9	0	9	0	
6月 請負	320	170	490	335	68.4%	5,093	141	17	89	210	457	3,275,903	
派遣	(16)	(8)	(24)	21	87.5%	272	0	0	9	0	9	0	
7月 請負	318	167	485	329	67.8%	4,791	140	13	93	160	406	3,244,184	
派遣	(17)	(8)	(25)	22	88.0%	257	0	0	10	0	10	0	
8月 請負	319	167	486	318	65.4%	4,426	133	12	77	136	358	2,915,963	
派遣	(18)	(9)	(27)	22	81.5%	245	0	0	11	0	11	0	
9月 請負	319	167	486	338	69.5%	4,697	148	14	82	208	452	3,168,590	
派遣	(18)	(10)	(28)	25	89.3%	287	0	0	11	0	11	0	
10月 請負	324	165	489	336	68.7%	4,979	143	16	92	196	447	3,190,861	
派遣	(18)	(10)	(28)	25	89.3%	288	0	0	11	0	11	0	
11月 請負	319	171	490	319	65.1%	4,462	133	14	89	107	343	3,312,855	
派遣	(18)	(10)	(28)	25	89.3%	289	0	0	11	0	11	0	
12月 請負	319	171	490	332	67.8%	4,746	294	14	98	146	552	2,877,089	
派遣	(18)	(10)	(28)	25	89.3%	280	0	0	12	0	12	0	
1月 請負	319	172	491	301	61.3%	4,732	320	10	67	19	416	4,219,710	
派遣	(18)	(10)	(28)	25	89.3%	250	0	0	11	0	11	0	
2月 請負	320	172	492	303	61.6%	4,249	297	9	73	18	397	3,440,291	
派遣	(18)	(10)	(28)	25	89.3%	267	0	0	11	0	11	0	
3月 請負	317	172	489	306	62.6%	3,988	231	17	84	75	407	2,118,392	
派遣	(18)	(10)	(28)	25	89.3%	295	0	0	12	0	12	0	
請負 累計	317	172	489	420	85.9%	55,048	2,249	159	1,021	1,529	4,958	38,061,202	
派遣 累計	(18)	(10)	(28)	28	100.0%	3,228	0	0	128	0	128	0	
令和4年度													
4月 請負	303	163	466	316	67.8%	4,158	148	14	83	148	393	3,192,343	
派遣	(16)	(10)	(26)	24	92.3%	259	0	0	11	0	11	0	
5月 請負	298	160	458	330	72.1%	4,792	150	11	95	169	425	3,608,029	
派遣	(16)	(10)	(26)	24	92.3%	249	0	0	11	0	11	0	
6月 請負	304	163	467	335	71.7%	5,226	139	16	82	186	423	3,526,486	
派遣	(16)	(10)	(26)	22	84.6%	269	0	0	10	0	10	0	
7月 請負	305	162	467	328	70.2%	4,722	141	14	96	155	406	3,268,415	
派遣	(16)	(11)	(27)	22	81.5%	242	0	0	10	0	10	0	
8月 請負	310	162	472	318	67.4%	4,337	133	13	87	149	382	3,373,276	
派遣	(17)	(11)	(28)	22	78.6%	250	0	0	10	0	10	0	
9月 請負	306	162	468	329	70.3%	4,799	140	16	98	205	459	3,479,714	
派遣	(17)	(12)	(29)	24	82.8%	303	0	0	11	0	11	0	
10月 請負	309	165	474	337	71.1%	4,973	139	15	98	196	448	3,335,166	
派遣	(18)	(12)	(30)	25	83.3%	292	0	0	12	0	12	0	
11月 請負	308	166	474	329	69.4%	4,276	124	15	91	114	344	2,929,277	
派遣	(19)	(12)	(31)	25	80.6%	277	0	0	12	0	12	0	
12月 請負	307	166	473	310	65.5%	4,042	264	15	101	120	500	2,614,949	
派遣	(23)	(12)	(35)	28	80.0%	329	0	0	14	0	14	0	
1月 請負	308	166	474	286	60.3%	3,648	268	11	69	16	364	2,375,567	
派遣	(23)	(12)	(35)	24	68.6%	253	0	0	11	0	11	0	
2月 請負	307	167	474	284	59.9%	3,491	278	9	70	18	375	2,546,837	
派遣	(24)	(13)	(37)	24	64.9%	268	0	0	11	0	11	0	
3月 請負	307	165	472	292	61.9%	3,908	113	17	84	96	310	1,950,351	
派遣	(22)	(14)	(36)	25	69.4%	302	0	0	12	0	12	0	
請負 累計	307	165	472	409	86.7%	52,372	2,037	166	1,054	1,572	4,829	36,200,410	
派遣 累計	(22)	(14)	(36)	34	94.4%	3,293	0	0	135	0	135	0	

(請負・委任就業 + 派遣就業)

契約金額 発注者分類別内訳 (円)			契約金額 科目別内訳 (円)			契約金額 合計(円)	前年比	請負+派遣 総合計(円)	請負+ 派遣 前年比
公社公団	一般企業	個人家庭	配分金 会員賃金	材料費等 連联手数料・税	事務費 天童市手数料				
1,221,123	6,379,395	2,723,582	11,190,975	352,123	1,159,263	12,702,361	76.7%		
0	974,204	0	754,979	131,335	87,890	974,204	64.0%	13,676,565	75.6%
1,078,241	6,047,166	6,518,542	14,553,745	475,060	1,477,039	16,505,844	76.4%		
0	743,927	0	579,820	98,811	65,296	743,927	56.2%	17,249,771	75.2%
1,630,906	7,400,042	8,911,444	18,461,077	644,484	1,834,600	20,940,161	90.0%		
0	1,027,453	0	852,664	110,249	64,540	1,027,453	66.6%	21,967,614	88.5%
1,906,038	7,573,473	4,779,296	15,276,871	570,801	1,456,830	17,304,502	80.5%		
0	954,254	0	767,660	114,668	71,926	954,254	62.4%	18,258,756	79.2%
1,813,348	7,130,073	3,492,398	13,474,834	561,858	1,344,952	15,381,644	86.2%		
0	783,775	0	660,800	79,106	43,869	783,775	70.3%	16,165,419	85.3%
1,845,881	6,857,427	4,646,738	14,267,025	745,040	1,508,764	16,520,829	85.2%		
0	961,266	0	770,235	117,070	73,961	961,266	71.5%	17,482,095	84.4%
1,849,822	8,028,910	6,770,483	17,039,202	979,115	1,795,830	19,814,147	95.7%		
0	1,058,282	0	837,063	134,226	86,993	1,058,282	73.3%	20,872,429	94.2%
2,330,191	7,785,145	3,159,833	13,973,411	616,065	1,533,430	16,122,906	87.7%		
0	1,060,697	0	863,048	122,401	75,248	1,060,697	83.7%	17,183,603	87.4%
1,634,062	7,467,996	1,659,097	12,451,330	387,809	1,244,108	14,083,247	94.1%		
0	1,131,370	0	912,888	134,463	84,019	1,131,370	101.5%	15,214,617	94.6%
1,497,072	5,938,130	92,454	9,722,634	22,772	953,629	10,699,035	100.3%		
0	1,048,309	0	819,284	137,817	91,208	1,048,309	94.8%	11,747,344	99.8%
1,544,740	5,700,531	111,756	9,603,804	41,546	970,210	10,615,560	95.0%		
0	1,246,857	0	978,852	161,536	106,469	1,246,857	112.7%	11,862,417	96.6%
1,935,007	6,877,976	1,217,532	10,760,396	106,079	1,091,196	11,957,671	97.8%		
0	1,495,579	0	1,217,268	171,820	106,491	1,495,579	141.1%	13,453,250	101.2%
20,286,431	83,186,264	44,083,155	160,775,304	5,502,752	16,369,851	182,647,907	87.7%		
0	12,485,973	0	10,014,561	1,513,502	957,910	12,485,973	80.7%	195,133,880	87.2%
1,687,698	6,439,646	3,447,740	12,811,153	463,620	1,308,319	14,583,092	114.8%		
0	1,227,017	0	954,784	163,261	108,972	1,227,017	126.0%	15,810,109	115.6%
1,851,129	6,952,984	5,917,008	15,967,503	503,333	1,539,641	18,010,477	109.1%		
0	1,051,197	0	812,805	142,668	95,724	1,051,197	141.3%	19,061,674	110.5%
1,855,721	7,505,273	7,110,073	17,345,361	616,675	1,784,934	19,746,970	94.3%		
0	1,198,667	0	926,937	162,522	109,208	1,198,667	116.7%	20,945,637	95.3%
2,045,596	7,777,088	4,078,422	14,841,215	758,708	1,545,367	17,145,290	99.1%		
0	1,170,122	0	913,190	154,394	102,538	1,170,122	122.6%	18,315,412	100.3%
1,825,088	6,626,785	3,457,884	12,910,147	586,908	1,328,665	14,825,720	96.4%		
0	1,164,860	0	910,196	153,083	101,581	1,164,860	148.6%	15,990,580	98.9%
1,854,613	6,904,549	6,496,728	15,775,281	1,091,006	1,558,193	18,424,480	111.5%		
0	1,339,865	0	1,048,041	175,438	116,386	1,339,865	139.4%	19,764,345	113.1%
1,996,300	7,550,591	6,196,232	16,406,055	810,959	1,716,970	18,933,984	95.6%		
0	1,406,466	0	1,088,485	189,992	127,989	1,406,466	132.9%	20,340,450	97.5%
2,201,131	7,575,869	3,035,851	13,856,073	802,353	1,467,280	16,125,706	100.0%		
0	1,405,279	0	1,098,659	184,278	122,342	1,405,279	132.5%	17,530,985	102.0%
1,883,926	6,899,122	2,368,453	12,289,723	556,303	1,182,564	14,028,590	99.6%		
0	1,270,806	0	1,059,597	133,677	77,532	1,270,806	112.3%	15,299,396	100.6%
1,662,596	5,807,051	190,213	10,759,321	53,663	1,066,586	11,879,570	111.0%		
0	1,164,444	0	952,640	131,653	80,151	1,164,444	111.1%	13,044,014	111.0%
1,600,203	5,755,286	192,751	9,915,564	76,104	996,863	10,988,531	103.5%		
0	1,222,709	0	1,035,753	120,431	66,525	1,222,709	98.1%	12,211,240	102.9%
1,788,548	6,740,192	909,633	10,404,520	230,416	921,829	11,556,765	96.6%		
0	1,412,356	0	1,131,618	171,461	109,277	1,412,356	94.4%	12,969,121	96.4%
22,252,549	82,534,436	43,400,988	163,281,916	6,550,048	16,417,211	186,249,175	102.0%		
0	15,033,788	0	11,932,705	1,882,858	1,218,225	15,033,788	120.4%	201,282,963	103.2%
1,867,785	6,517,703	3,939,336	13,540,885	547,149	1,429,133	15,517,167	106.4%		
0	1,283,930	0	993,738	173,495	116,697	1,283,930	104.6%	16,801,097	106.3%
1,891,010	6,319,682	8,221,880	17,674,530	585,403	1,780,668	20,040,601	111.3%		
0	1,159,466	0	914,809	148,023	96,634	1,159,466	110.3%	21,200,067	111.2%
1,977,450	7,069,304	9,491,859	19,601,171	459,514	2,004,414	22,065,099	111.7%		
0	1,242,990	0	971,581	163,312	108,097	1,242,990	103.7%	23,308,089	111.3%
1,981,149	7,538,131	5,730,467	16,201,497	659,966	1,656,699	18,518,162	108.0%		
0	1,180,522	0	913,243	159,778	107,501	1,180,522	100.9%	19,698,684	107.6%
1,900,303	6,977,406	3,527,854	13,769,940	696,307	1,312,592	15,778,839	106.4%		
0	1,177,652	0	968,589	130,554	78,509	1,177,652	101.1%	16,956,491	106.0%
2,100,300	7,293,868	6,280,243	16,436,338	1,105,418	1,612,369	19,154,125	104.0%		
0	1,357,273	0	1,077,534	169,826	109,913	1,357,273	101.3%	20,511,398	103.8%
1,998,648	7,894,498	7,408,759	17,968,875	747,527	1,920,669	20,637,071	109.0%		
0	1,377,135	0	1,075,708	189,311	112,166	1,377,135	97.9%	22,014,206	108.2%
2,290,843	7,328,334	3,551,754	13,956,060	717,123	1,427,025	16,100,208	99.8%		
0	1,287,017	0	1,012,116	165,251	109,650	1,287,017	91.6%	17,387,225	99.2%
1,803,137	6,652,622	1,771,934	11,112,712	623,174	1,106,756	12,842,642	91.5%		
0	1,630,962	0	1,315,113	192,994	122,855	1,630,962	128.3%	14,473,604	94.6%
1,681,675	5,870,994	82,452	9,085,439	20,104	905,145	10,010,688	84.3%		
0	1,188,934	0	924,025	158,074	106,835	1,188,934	102.1%	11,199,622	85.9%
1,569,981	5,777,400	108,555	9,011,079	60,132	931,562	10,002,773	91.0%		
0	1,226,847	0	970,415	154,666	101,766	1,226,847	100.3%	11,229,620	92.0%
2,049,842	6,906,065	1,723,172	11,346,583	155,104	1,127,743	12,629,430	109.3%		
0	1,433,182	0	1,121,459	186,732	124,991	1,433,182	101.5%	14,062,612	108.4%
23,112,123	82,146,007	51,838,265	169,705,109	6,376,921	17,214,775	193,296,805	103.8%		
0	15,545,910	0	12,258,330	1,992,016	1,295,614	15,545,910	103.4%	208,842,715	103.8%

実績グラフ

公益社団法人 天童市シルバー人材センター

契約金額の推移 (請負・委任就業 + 派遣就業)

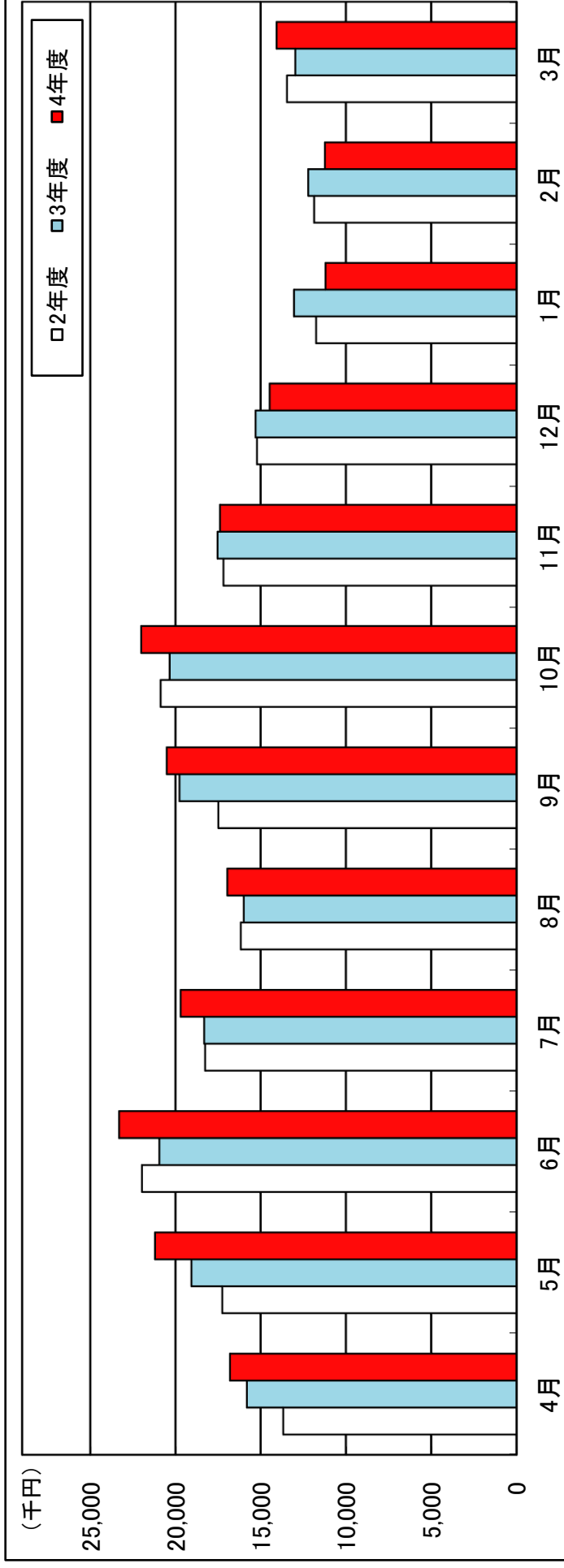

(単位:千円、千円未満四捨五入)

(月別)	4月	5月	6月	7月	8月	9月	10月	11月	12月	1月	2月	3月	計
2年度	13,677	17,250	21,968	18,258	16,165	17,482	20,872	17,184	15,215	11,747	11,862	13,453	195,134
3年度	15,810	19,062	20,946	18,315	15,991	19,764	20,340	17,531	15,299	13,044	12,211	12,969	201,283
4年度	16,801	21,200	23,308	19,699	16,956	20,511	22,014	17,387	14,474	11,200	11,230	14,063	208,843
前年比	106.3%	111.2%	111.3%	107.6%	106.0%	103.8%	108.2%	99.2%	94.6%	85.9%	92.0%	108.4%	103.8%

(累計)	4月	5月	6月	7月	8月	9月	10月	11月	12月	1月	2月	3月
2年度	13,677	30,926	52,894	71,153	87,318	104,800	125,673	142,856	158,071	169,818	181,681	195,134
3年度	15,810	34,872	55,817	74,133	90,123	109,888	130,228	147,759	163,059	176,103	188,314	201,283
4年度	16,801	38,001	61,309	81,008	97,964	118,476	140,490	157,877	172,351	183,550	194,780	208,843
前年比	106.3%	109.0%	109.8%	109.3%	108.7%	107.8%	107.9%	106.8%	105.7%	104.2%	103.4%	103.8%

令和4年度 受託事業（請負・委任就業）実績調べ

令和5年3月31日現在

1 年齢別・男女別会員数

	60歳未満	60～64歳	65～69歳	70～74歳	75～79歳	80歳以上	合計
男性	0人	9人	52人	100人	95人	51人	307人
女性	0人	5人	33人	66人	40人	21人	165人
計	0人	14人	85人	166人	135人	72人	472人

2 男女別会員就業状況

	平均年齢	最高年齢	最低年齢	就業実人員(A)	会員数(B)	就業率(A/B)
男性	74.7歳	86歳	60歳	267人	307人	87.0%
女性	73.7歳	86歳	61歳	142人	165人	86.1%
計	74.3歳			409人	472人	86.7%

*実人員(A)には就業して年度中に退会した5人を含み、会員数(B)には退会者5人を含みません。

3 仕事の分類別・公共民間別事業実績

区分	事項	受注件数* (件)	就業実人員 (人)	就業延人員 (人日)	契約金額(円)			
					配分金	材料費等	事務費	合計
仕事の分類別実績	管理的職業	0		0	0	0	0	0
	専門的・技術的職業	0		0	0	0	0	
	事務的職業	119		739	2,667,883	25,319	267,501	2,960,703
	販売の職業	0		0	0	0	0	
	サービスの職業	684		18,477	46,312,734	156,839	4,669,577	51,139,150
	保安の職業	11		1,937	8,942,076	0	894,199	9,836,275
	農林漁業の職業	934		8,218	40,625,996	2,654,432	4,101,082	47,381,510
	生産工程の職業	224		1,685	6,535,576	1,220,215	616,203	8,371,994
	輸送・機械運転の職業	4		191	1,680,750	0	168,075	1,848,825
	建設・採掘の職業	20		97	262,919	12,590	26,480	301,989
	運搬・清掃・包装等の職業	514		21,028	62,677,175	2,307,526	6,471,658	71,456,359
	合計	2,510		409	52,372	169,705,109	6,376,921	17,214,775
公民別内訳	公共事業 (国・県・市)	672		16,280	31,874,443	884,390	3,441,577	36,200,410
	民間 一般企業 (公社公団含む)	419		27,141	94,529,857	1,290,276	9,437,997	105,258,130
	個人家庭	1,419		8,951	43,300,809	4,202,255	4,335,201	51,838,265
	独自事業	0		0	0	0	0	

*受注件数:2カ月以上にわたる受注の場合、契約時に1件とカウントする。

【参考】就業実人員・就業率 総括表

	請負・委任 就業実人員	派遣 就業実人員	請負/派遣 重複就業	全体(A) 就業実人員	会員数(B)	就業率(A/B)
男性	267人	24人	(16)	275人	307人	89.6%
女性	142人	10人	(6)	146人	165人	88.5%
計	409人	34人	(22)	421人	472人	89.2%

*実人員(A)には就業して年度中に退会した5人を含み、会員数(B)には退会者5人を含みません。

令和4年度 労働者派遣事業実績調べ

令和 5年 3月31日現在

(累計)

区分	事項	受注件数 (件)	就業実人員 (人)	就業延人員 (人日)	契約金額(円)			合計
					会員賃金	連合手数料・税	天童市事務所 手数料	
仕事の 分類別 実績	管理的職業	0	/	0	0	/	/	/
	専門的・技術的職業	0		0	0			
	事務的職業	0		0	0			
	販売の職業	0		0	0			
	サービスの職業	14		1,737	5,138,934			
	保安の職業	0		0	0			
	農林漁業の職業	0		0	0			
	生産工程の職業	1		468	2,447,325			
	輸送・機械運転の職業	1		152	621,180			
	建設・採掘の職業	0		0	0			
	運搬・清掃・包装等の職業	11		936	4,050,891			
合計		27	34	3,293	12,258,330	1,991,966	1,295,614	15,545,910
公民別	公共事業	0	/	0	0	0	0	0
	一般企業等	27		3,293	12,258,330	1,991,966	1,295,614	15,545,910
	個人家庭	0		0	0	0	0	0

(月別)

月	事項	受託件数 (件)	就業実人員 (人)	就業延人員 (人日)	契約金額(円)			合計
					会員賃金	連合手数料・税	天童市事務所 手数料	
令和4年	4月	11	24	259	993,738	173,495	116,697	1,283,930
	5月	11	24	249	914,809	148,023	96,634	1,159,466
	6月	10	22	269	971,581	163,312	108,097	1,242,990
	7月	10	22	242	913,243	159,778	107,501	1,180,522
	8月	10	22	250	968,589	130,554	78,509	1,177,652
	9月	11	24	303	1,077,534	169,826	109,913	1,357,273
	10月	12	25	292	1,075,708	189,311	112,166	1,377,185
	11月	12	25	277	1,012,116	165,251	109,650	1,287,017
	12月	14	28	329	1,315,113	192,994	122,855	1,630,962
令和5年	1月	11	24	253	924,025	158,074	106,835	1,188,934
	2月	11	24	268	970,415	154,666	101,766	1,226,847
	3月	12	25	302	1,121,459	186,732	124,991	1,433,182
合計		135	/	3,293	12,258,330	1,992,016	1,295,614	15,545,960

令和4年度 会議・行事等開催状況

年 月	日	事 項	年 月	日	事 項	
令和4年 4月	1日	安全祈願、辞令交付式、 新年度理事長・副理事長訓示	7月	14日	入会説明会	
	11日	入会説明会		20日	県連合 安全就業巡回訪問(庄内)	
	15日	安全パトロール①		21日	県連合 事務局長会議①	
	15日	事務局だより①、お仕事情報①発行		22日	広報委員会①	
	18日	市総合福祉センター消火訓練		27日	県連合 介護施設清掃スタッフ講習	
	22日	県連合 三役会議①		28日	県連合 個人情報取扱研修	
	26日	県連合 人材確保育成事業ブロック会議		29日	安全・適正就業委員会①、安全パトロール③	
	27日	入会説明会		8月	2日	就業調整委員会①
	28日	相談日			5日	県連合 三役会議④
5月	10日	女性限定入会説明会	8日		安全・適正就業委員会②	
	12日	インボイス制度陳情要請 (シルバー議員連盟 片山さつき会長)	9日		相談日	
	13日	入会説明会	12日		事務局だより②発行	
	17日	監事会議(予備監査)	17日		入会説明会	
	19日	令和3年度決算監査	18日		NRIユーザー研修会(オンライン)	
	20日	安全パトロール②	19日		県連合 職員実務研修	
	23日	県連合 三役会議②	23日		NRIユーザー研修会	
	24日	理事会①	23日	県連合 要望活動		
	25日	東北シ協 理事会	24日	広報委員会②		
26日	相談日	24日	安全パトロール④			
31日	県連合 理事会①	9月	8日	広報委員会③		
6月	10日		令和4年度定時総会、理事会②	8日	県連合 安全就業対策推進委員会②	
	14日		入会説明会	12日	入会説明会	
	17日		県連合 定時総会、理事会②	13日	相談日	
	20日		東北シ協 通常総会	15日	広報シルバーてんどうNo.61発行	
	21日		就業相談日	15日	県連合 安全就業巡回訪問(鶴岡市)	
	23日		県へ公益法人の事業報告を提出	16日	県連合 職員実務研修	
	30日		安全だより①発行	29日	県連合 安全就業対策推進委員会③	
	7月		1日	安全・適正就業強化月間 (~31日)	29日	安全パトロール⑤
1日		県連合 三役会議③	30日	県の公益法人立入検査		
6日		県連合 安全就業対策推進委員会①	30日	東北シ協 理事長・局長研修(オンライン)		
6日		県連合 理事会③	10月	1日	シルバー事業普及啓発促進月間(~31日)	
12日		相談日		4日	県連合 三役会議⑤	
13日		理事会③、歓送迎会		6日	労働局指導の事前連合指導	
		6日		県連合 派遣教育訓練 接遇・マナー講習(山形市)		
		7日		県連合 緑地管理のための刈払機講習		

年月	日	事項	年月	日	事項		
10月	12日	県連合 安全就業推進大会(山形市)	令和5年 1月	20日	相談日		
	13日	入会説明会		21日	門松修祓式		
	13日	市長・市議会議長に要望活動		22日	門松贈呈式(山口小学校)		
	14日	ボランティア活動 (県総合運動公園、市道街路樹)		26日	門松設置式(市役所、市総合福祉センター)		
	17日	市総合福祉センター消防総合訓練		28日	天童市長あいさつ来所		
	18日	相談日		28日	仕事納め		
	20日	県連合 三役会議⑥		4日	安全祈願、仕事始め、辞令交付		
	21日	安全パトロール⑥		4日	新春賀詞交歓会		
	21日	就業調整委員会②		13日	県連合 インボイス村山ブロック会議		
	26日	県連合 安全就業担当者研修		13日	県連合 三役会議⑧		
	31日	広報委員会④		15日	広報シルバー天童No.62発行 全世帯配布		
	11月	1日		県連合 インボイス制度対応検討委員会	2月	17日	相談日
		6日		県連合制定「安全点検の日」(以後、毎月6日)		18日	入会説明会
8日		県連合 事務局長会議②	3月	5日		東長岡班会議	
12日		泉町班会議		7日		ビジネスウーマン交流会(Zoom)	
14日		入会説明会		10日		労働局による適正運営指導	
14日		やまがたトップセミナー(Zoom)		14日		県連合 インボイス制度対応検討委員会	
15日		就業相談日		16日		入会説明会	
15日		東北シ協職員研修		16日		県 農業人材確保研修(Zoom)	
19日		郭北・駅西班、郭南・南小畑班合同奉仕活動		21日		相談日	
19日		郭北・駅西班会議		21日		県連合 事務局長会議③	
22日		県連合 三役会議⑦		28日		農業支援講習	
22日		安全パトロール⑦		28日		県連合 安全就業対策推進委員会④	
22日		市議会にインボイス特例措置請願書を提出		2日		県連合 三役会議⑨	
28日		広報委員会⑤		3日		県連合 スマホ初心者講習	
28日		県連合 安全運転講習(～29日)		3日		入会説明会	
30日		門松製作開始式		3日		県連合 経理担当者会議	
12月		1日		県連合 理事会④		10日	県連合 理事会⑤
	1日	県連合 理事長会議		13日	入会説明会		
	2日	門松製作講習(～6日)		14日	相談日		
	5日	県連合 インボイス制度説明会	16日	賞状筆耕講習会			
	6日	県連合 派遣事業ブロック会議	17日	就業調整委員会③			
	15日	広報委員会⑥	20日	県連合 三役会議⑩			
	16日	入会説明会	22日	安全・適正就業委員会③、安全パトロール⑧			
	16日	理事会④	24日	理事会⑤			
	16日	やまがたイクボス同盟に加入申請	28日	県連合 役員候補者選考委員会			
	19日	市議会にインボイス特例措置請願が採択	28日	県連合 理事会⑥			
			31日	県へ公益法人の事業計画等を提出			